

Principiell utbudskurva Norden (normalår)

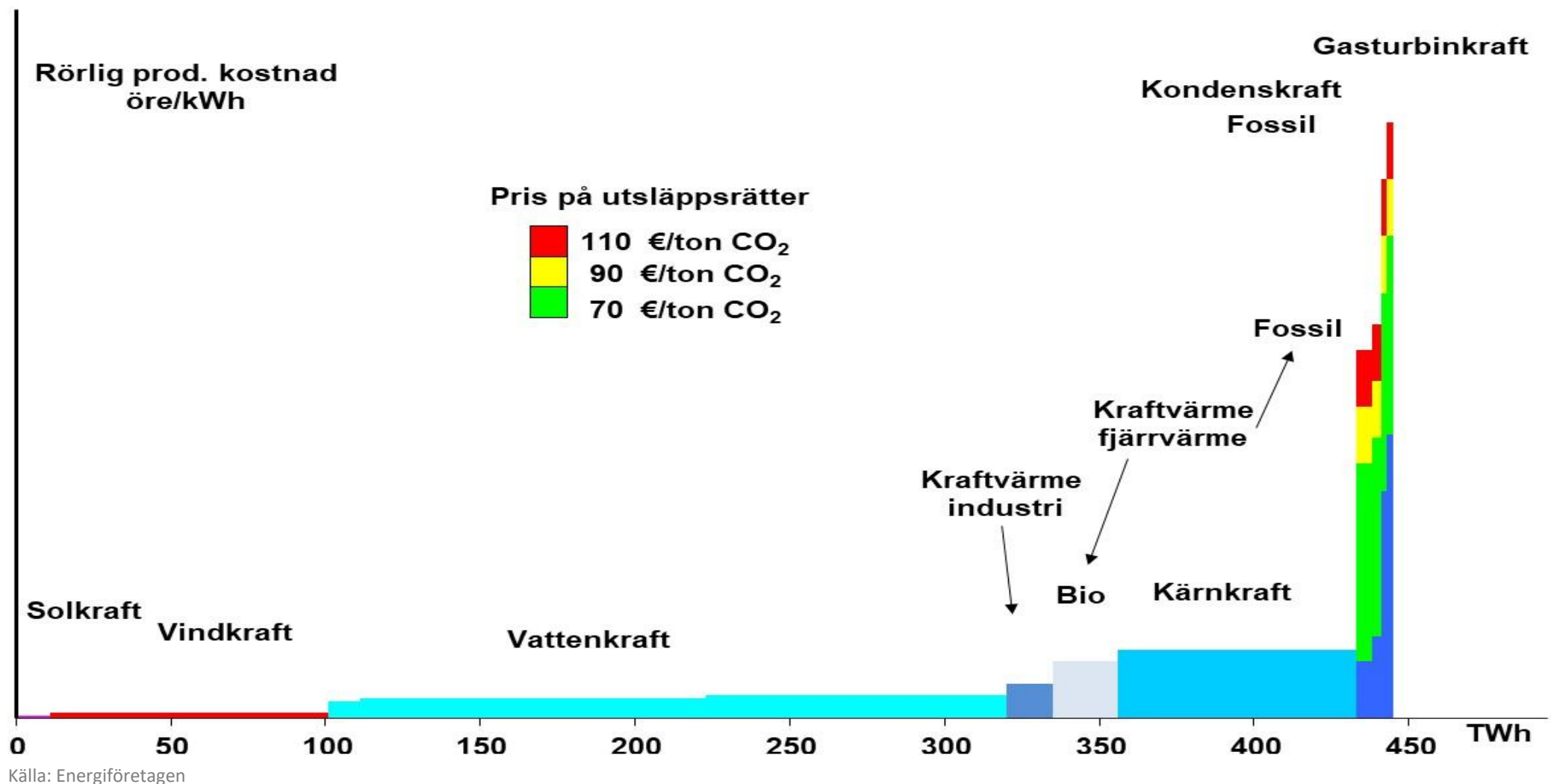

Elproduktion i Norden 2020- (vecka)

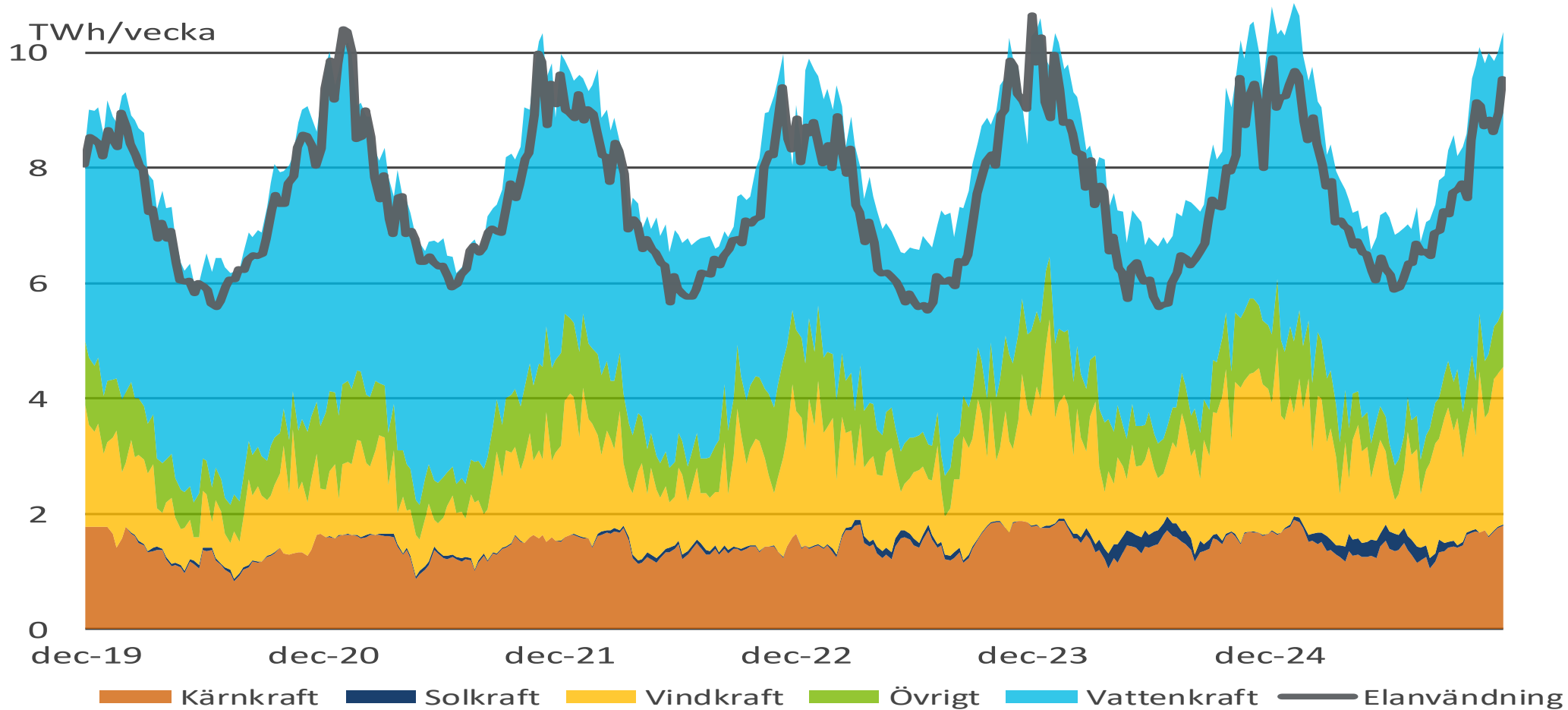

Källa: ENTSO-e, Energiföretagen

Tillrinningsenergi i Norden

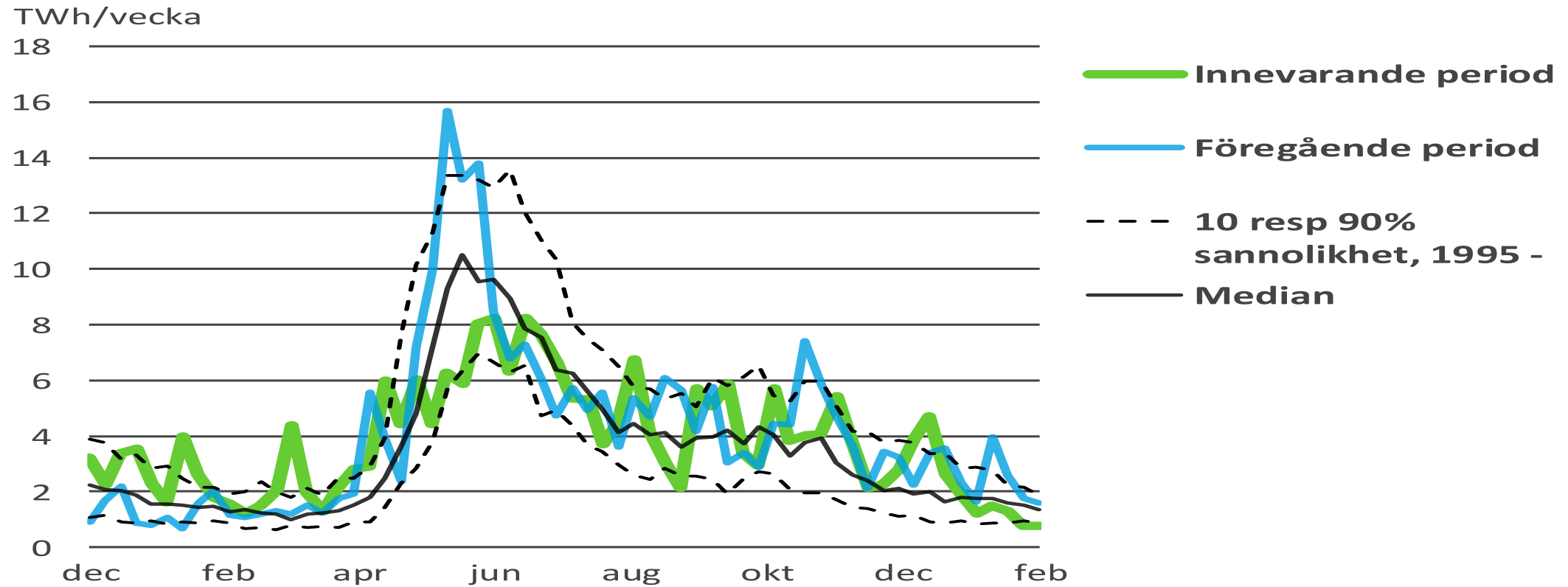

Källa: Energiföretagen

Fyllnadsgrad i nordiska vattenmagasin (100% = 127,0 TWh)

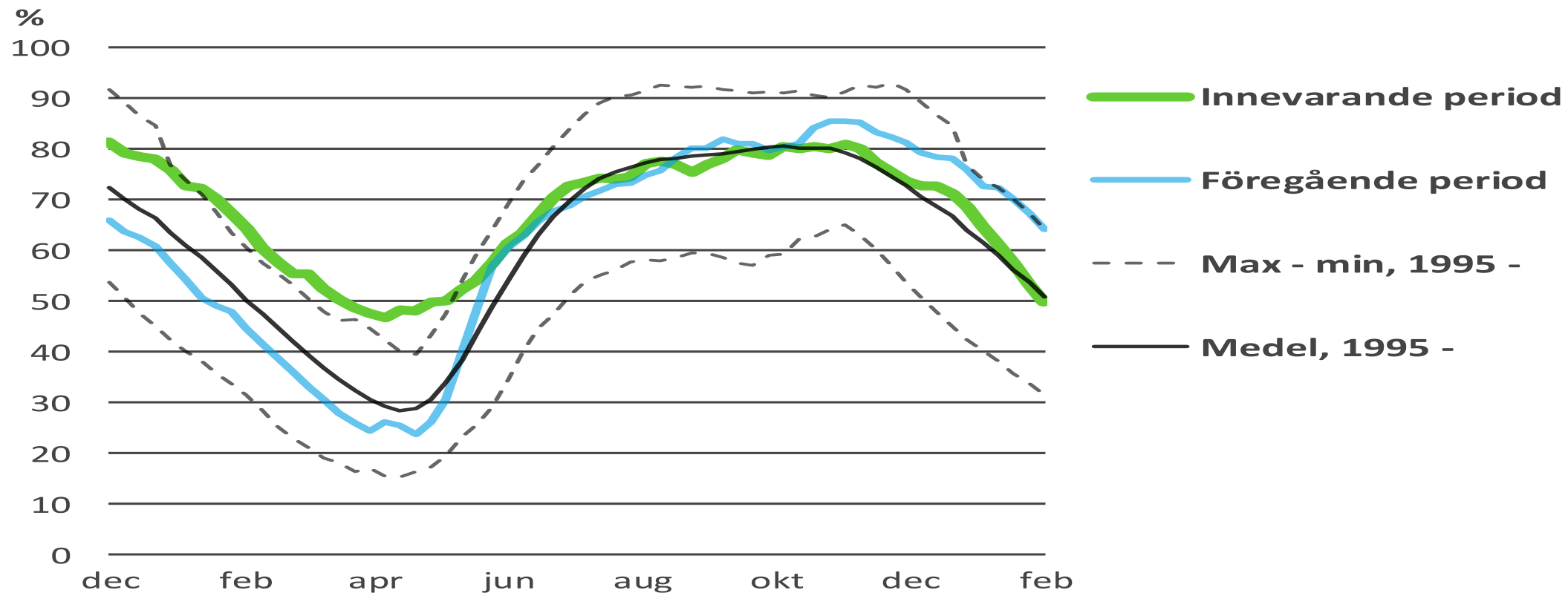

Källa: Energiföretagen

Nordiska vattenmagasin och prisskillnad Norden-Tyskland

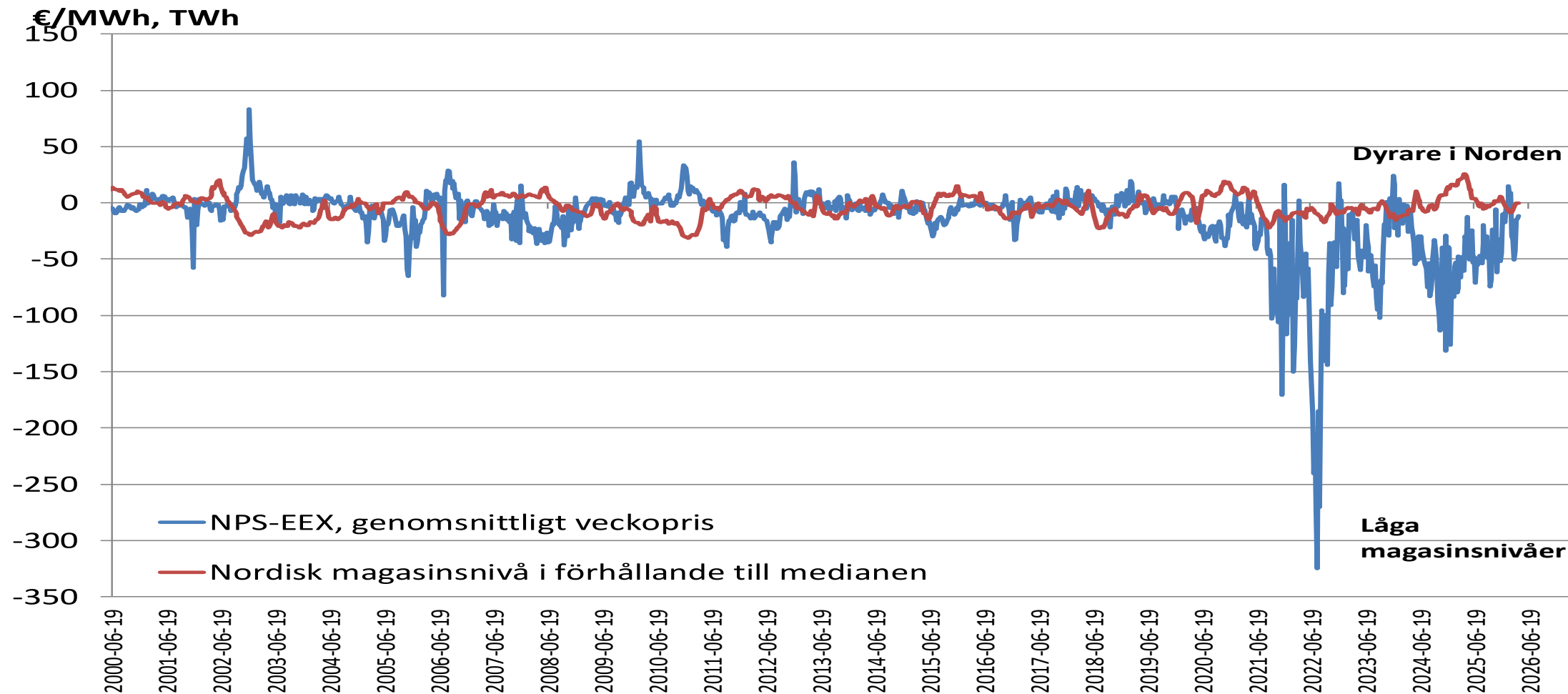

Källa: Nord Pool, Energiföretagen

Vattenmagasinens utveckling i Norden

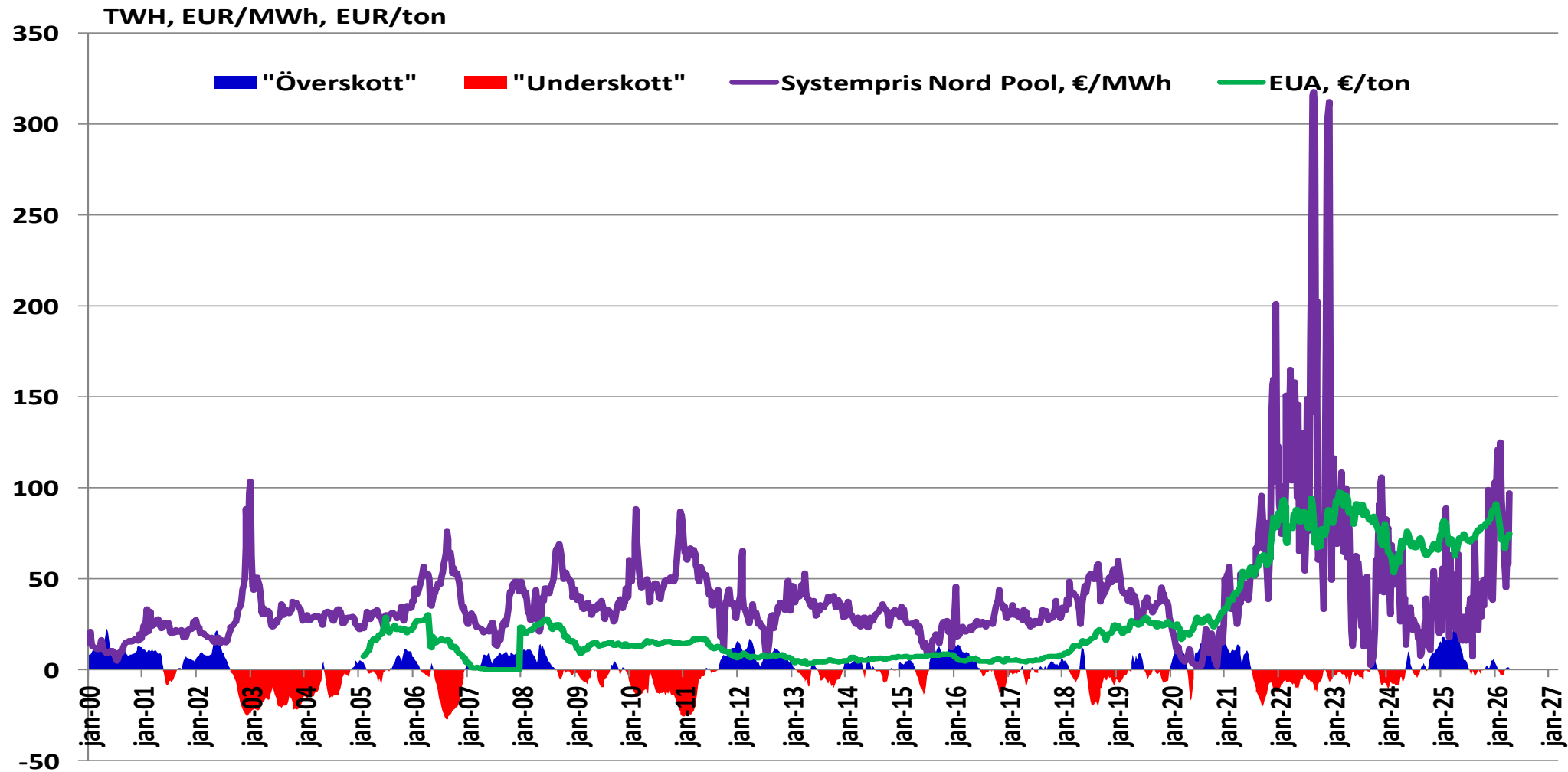

Källa: Nord Pool, Energiföretagen

Prisutveckling på kol, olja och naturgas

(Index 1996=100, USD)

(mars)

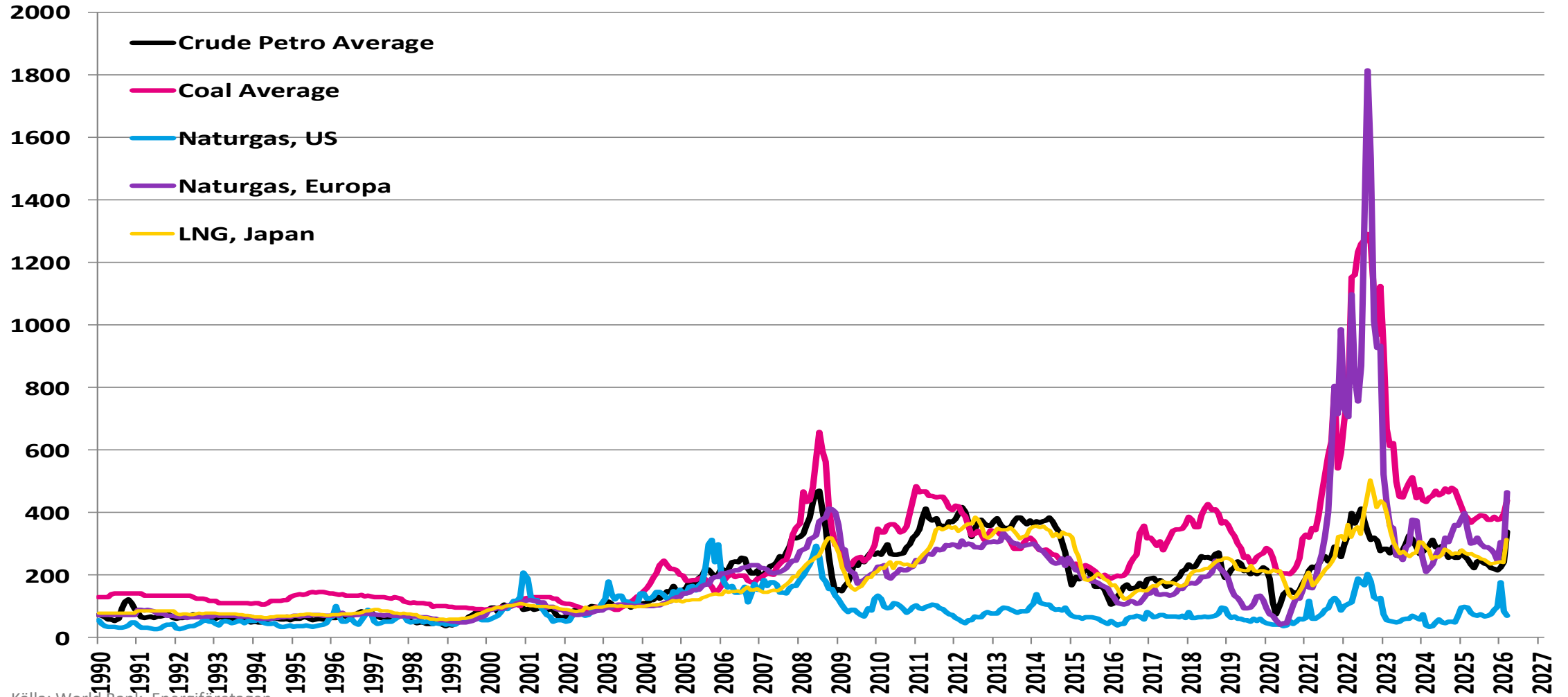

Källa: World Bank, Energiföretagen

Prisutveckling resp futures på kol

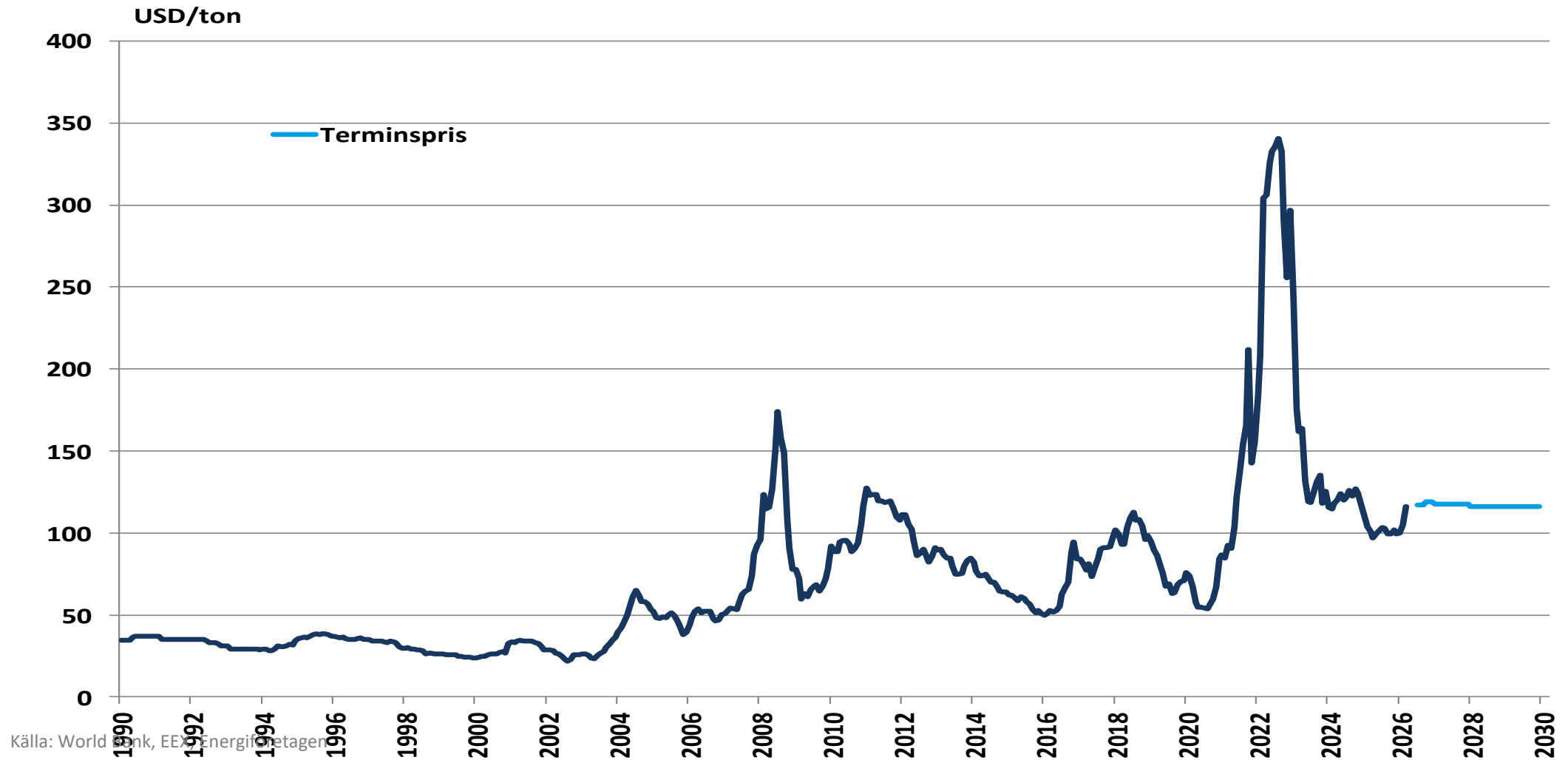

Terminspris på kol

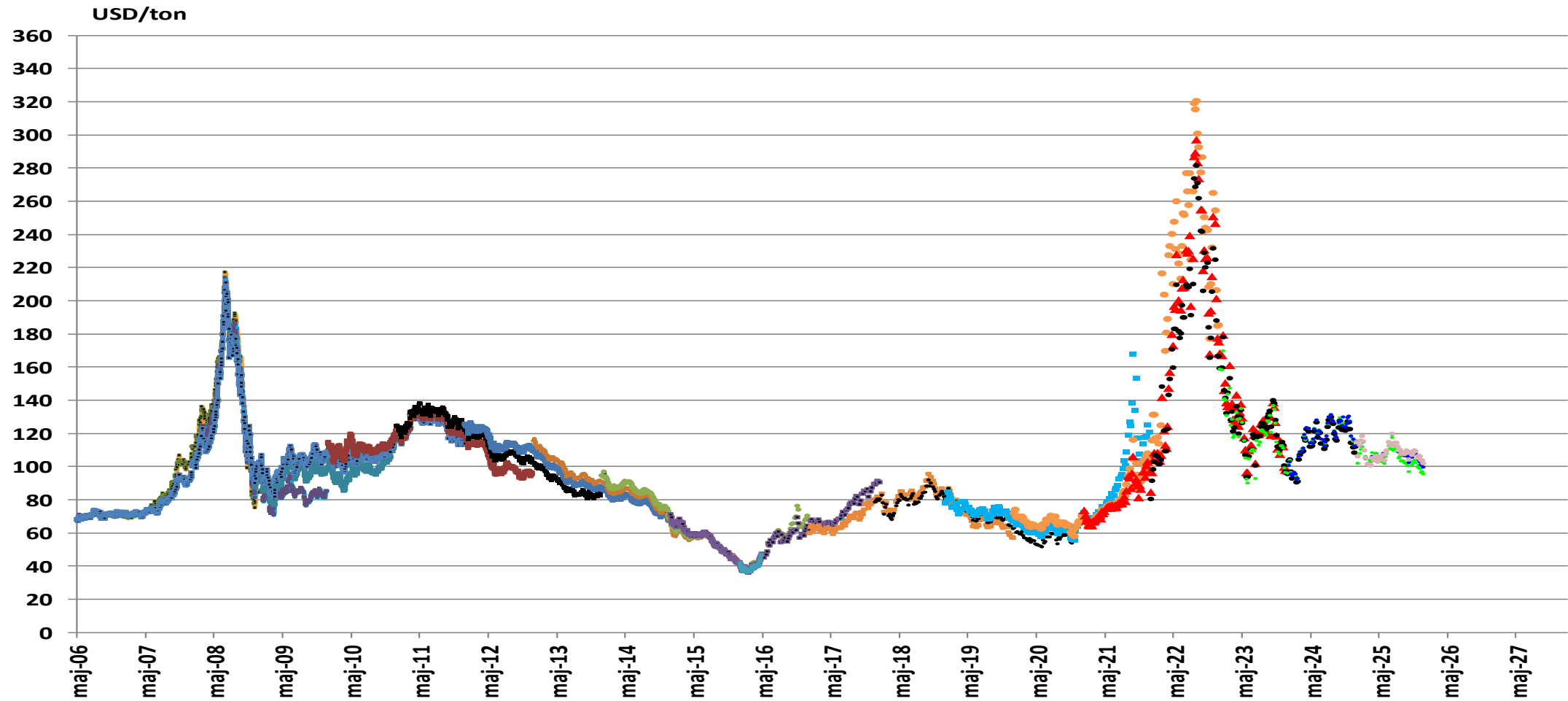

Källa: EEX, Energiföretagen

Utsläppsriättspris på Nasdaq Commodities

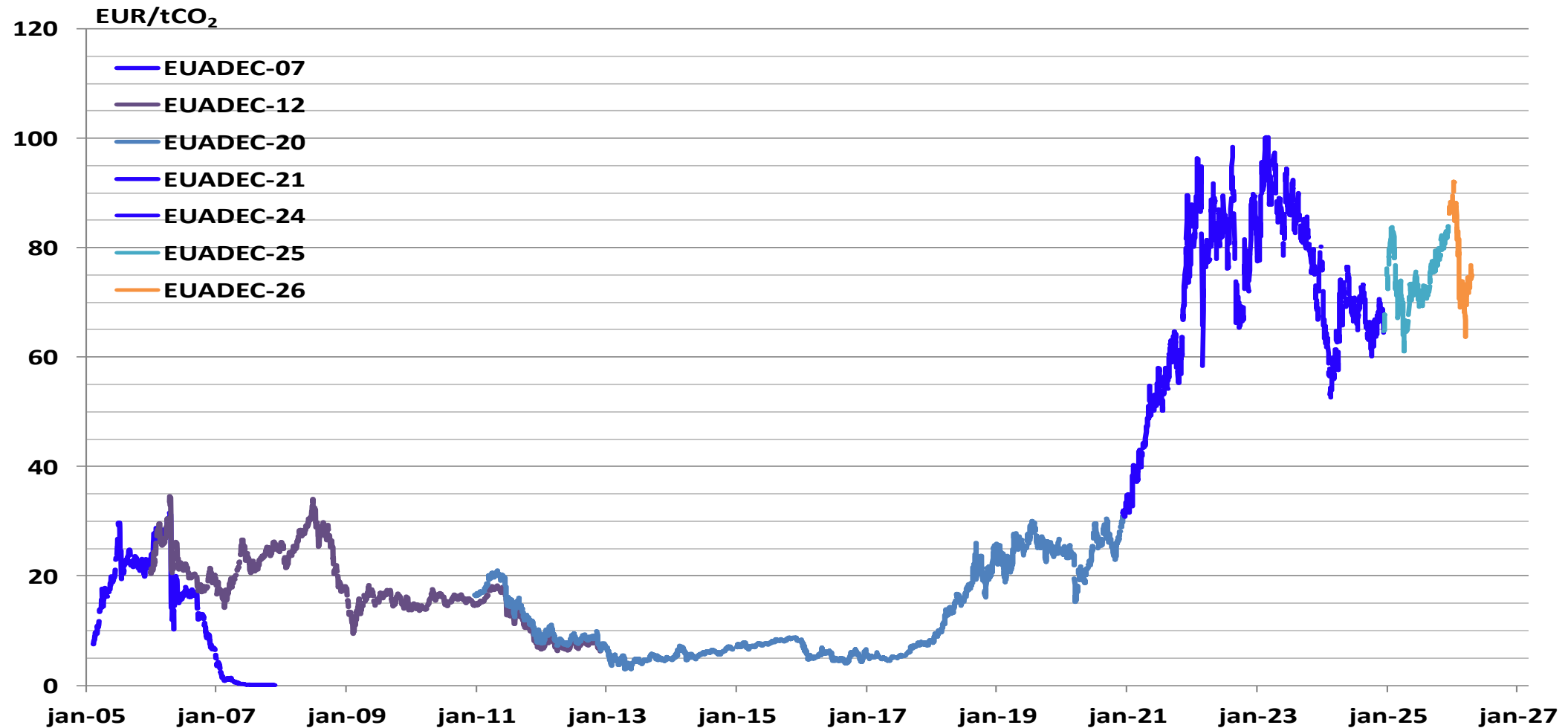

Källa: Nasdaq Commodities, Energiföretagen

Netto kraftflöden till och från Norden

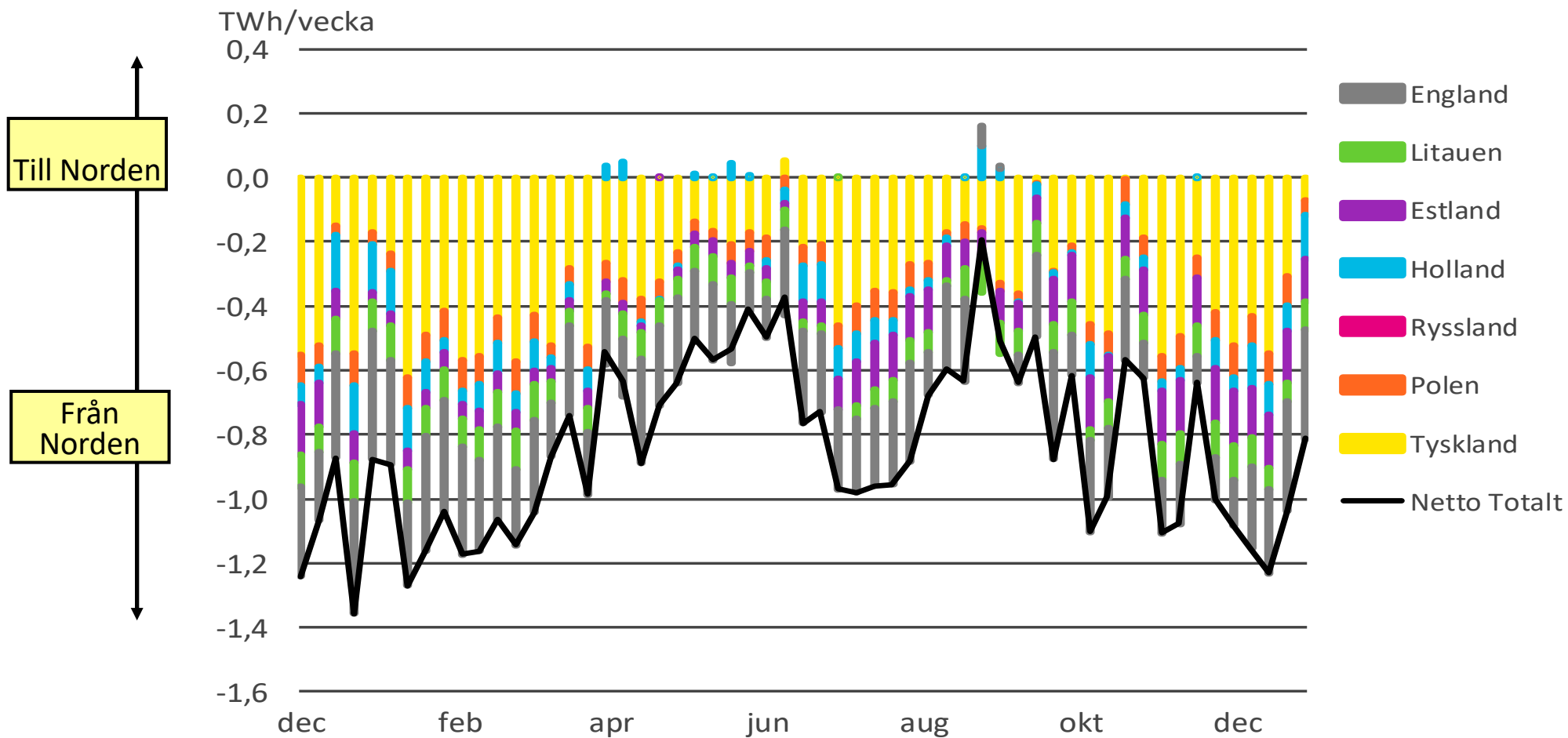

Källa: Nord Pool, Energiföretagen

Systempriset i Norden

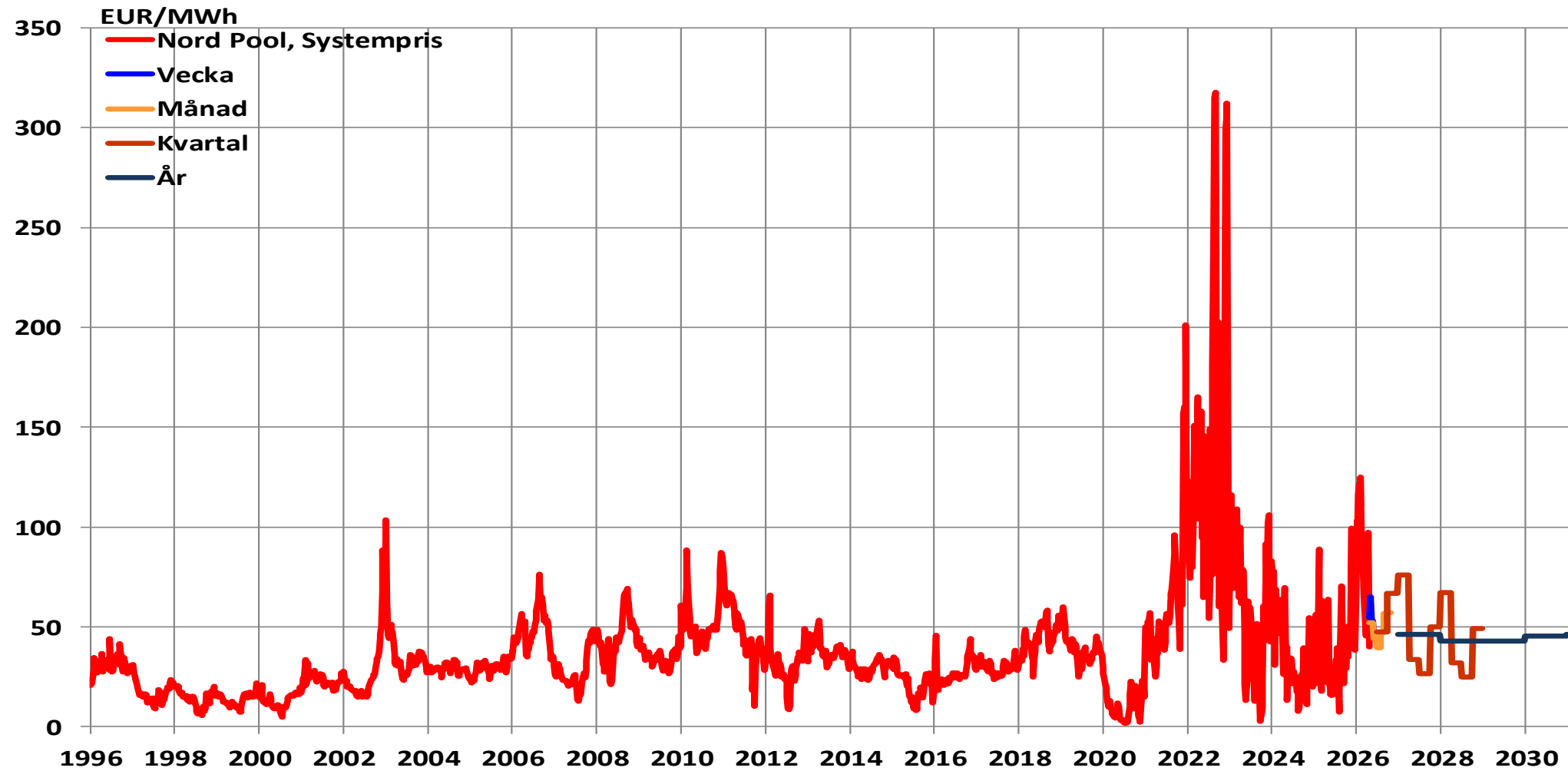

Källa: Nord Pool, Nasdaq Commodities, Energiföretagen

Systempriset i Norden

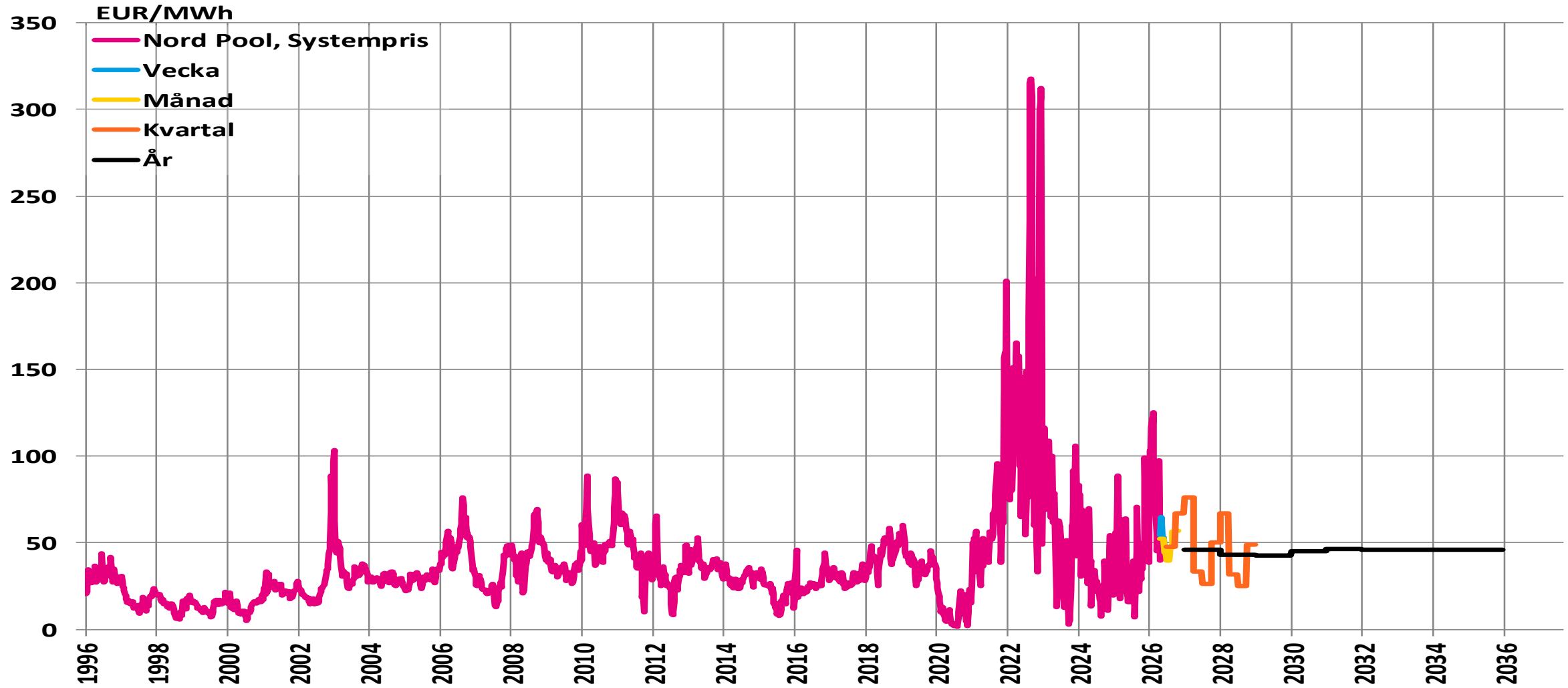

Källa: Nord Pool, Nasdaq Commodities, Energiföretagen

Områdespriser på Nord Pool 2006- (dygnsgenomsnitt)

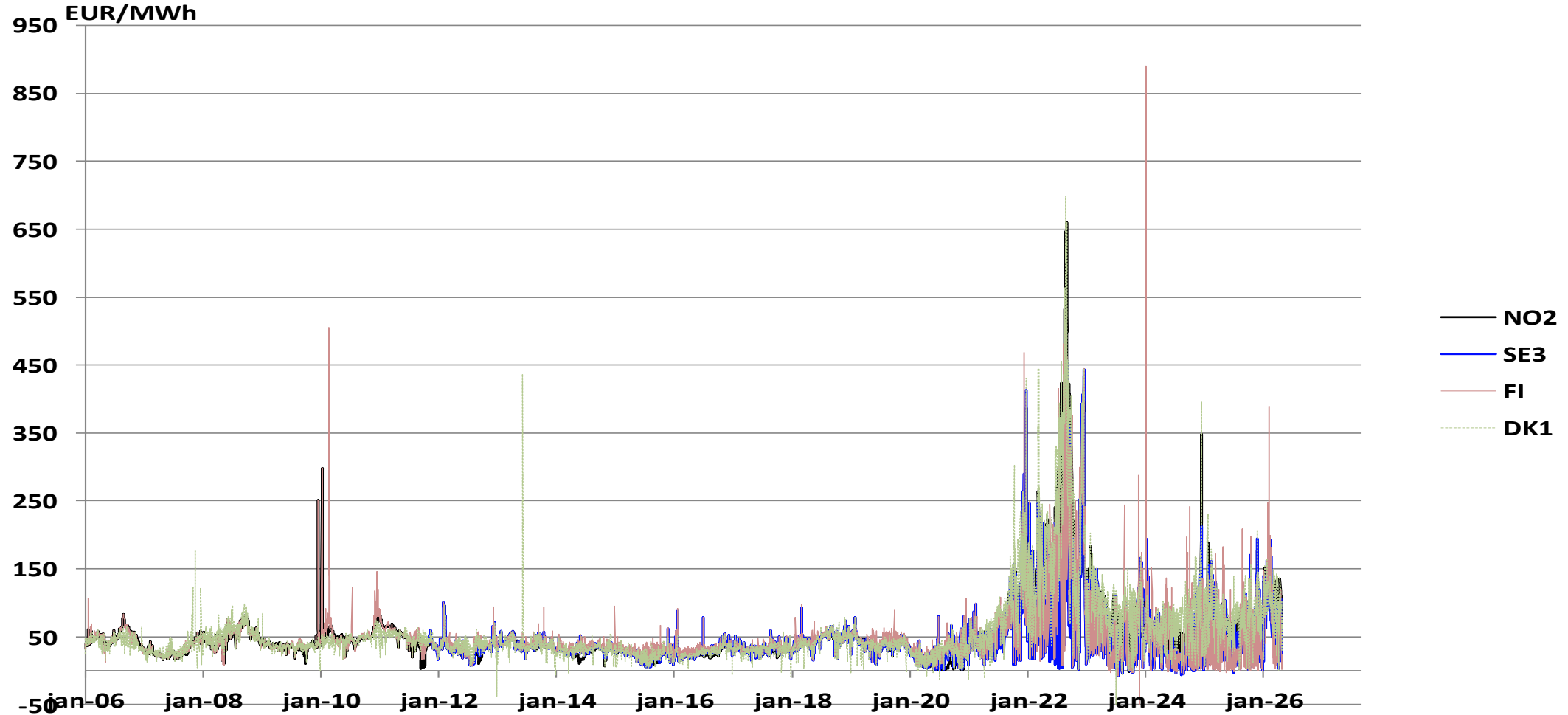

Källa: Nord Pool, Energiföretagen

Områdespriser på Nord Pool 2006- (rullande veckogenomsnitt)

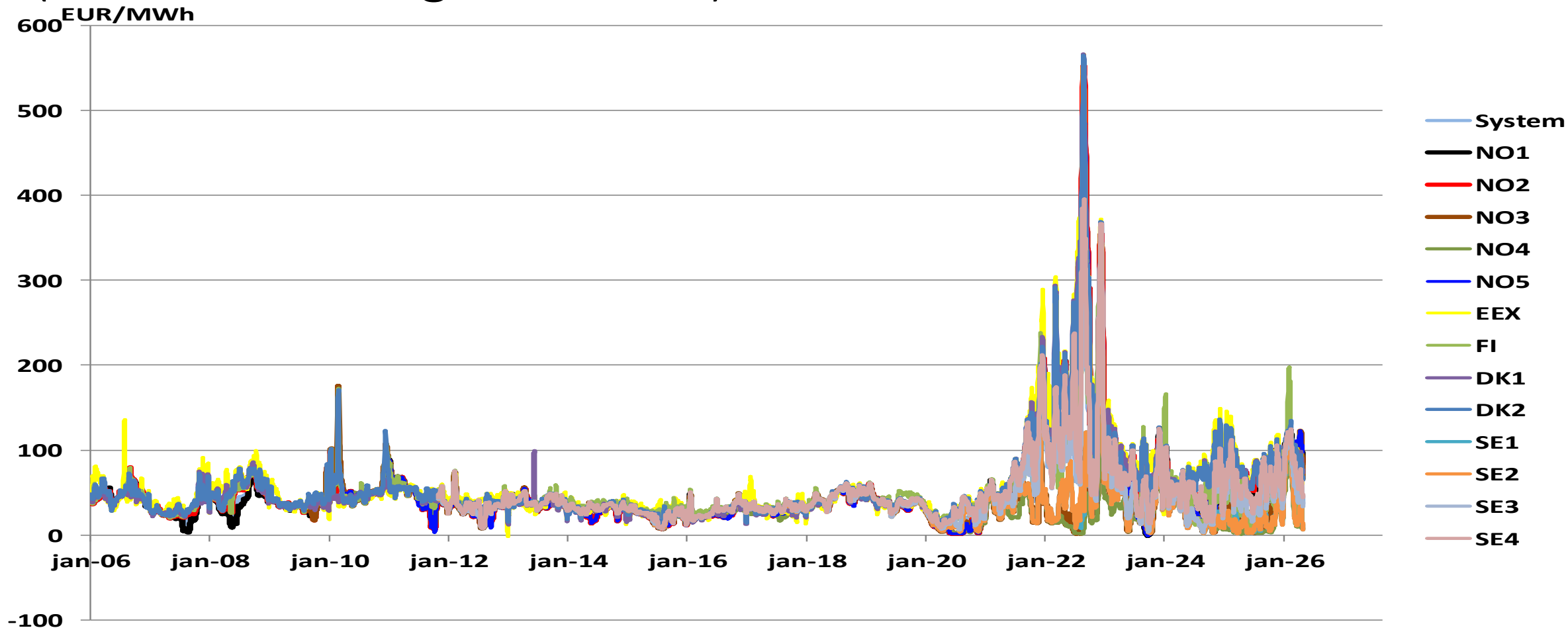

Källa: Nord Pool, Energiföretagen

Områdespriser på Nord Pool

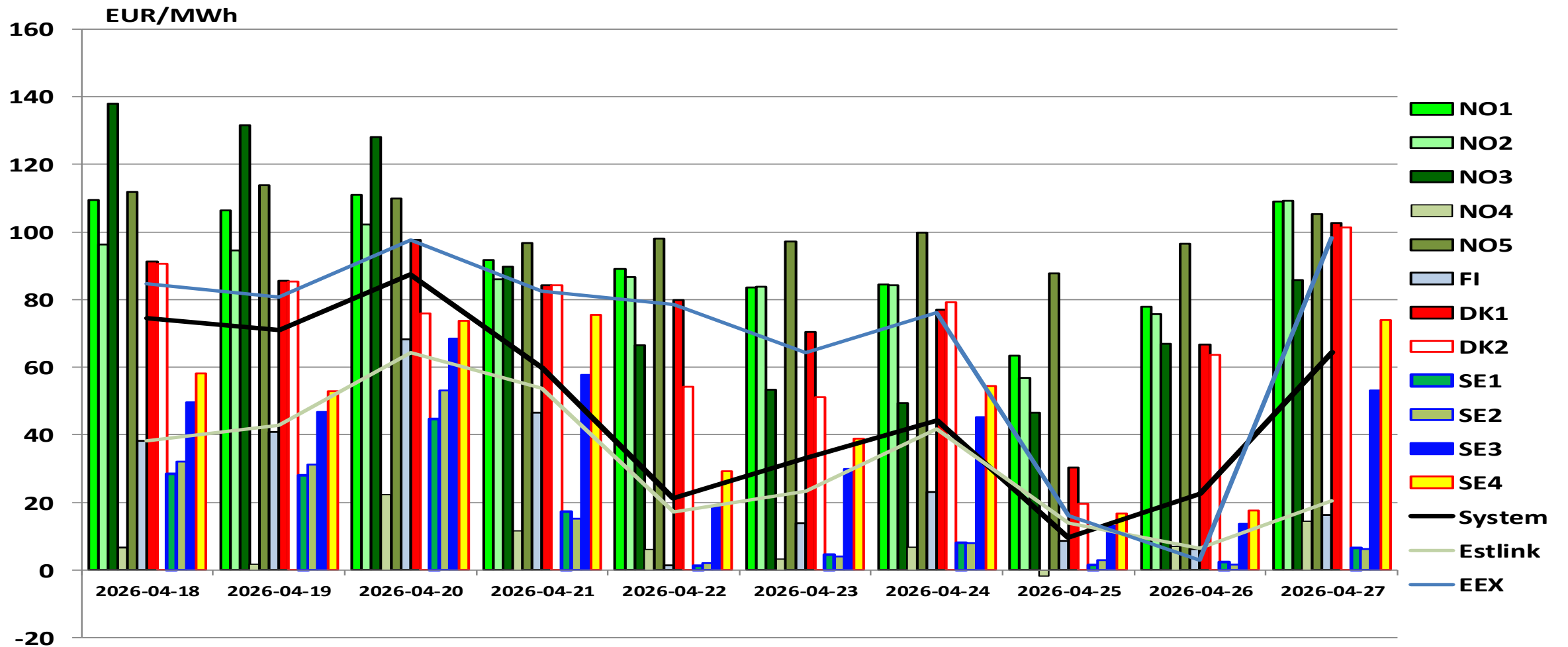

Källa: Nord Pool, Energiföretagen

Områdespriser på Nord Pool

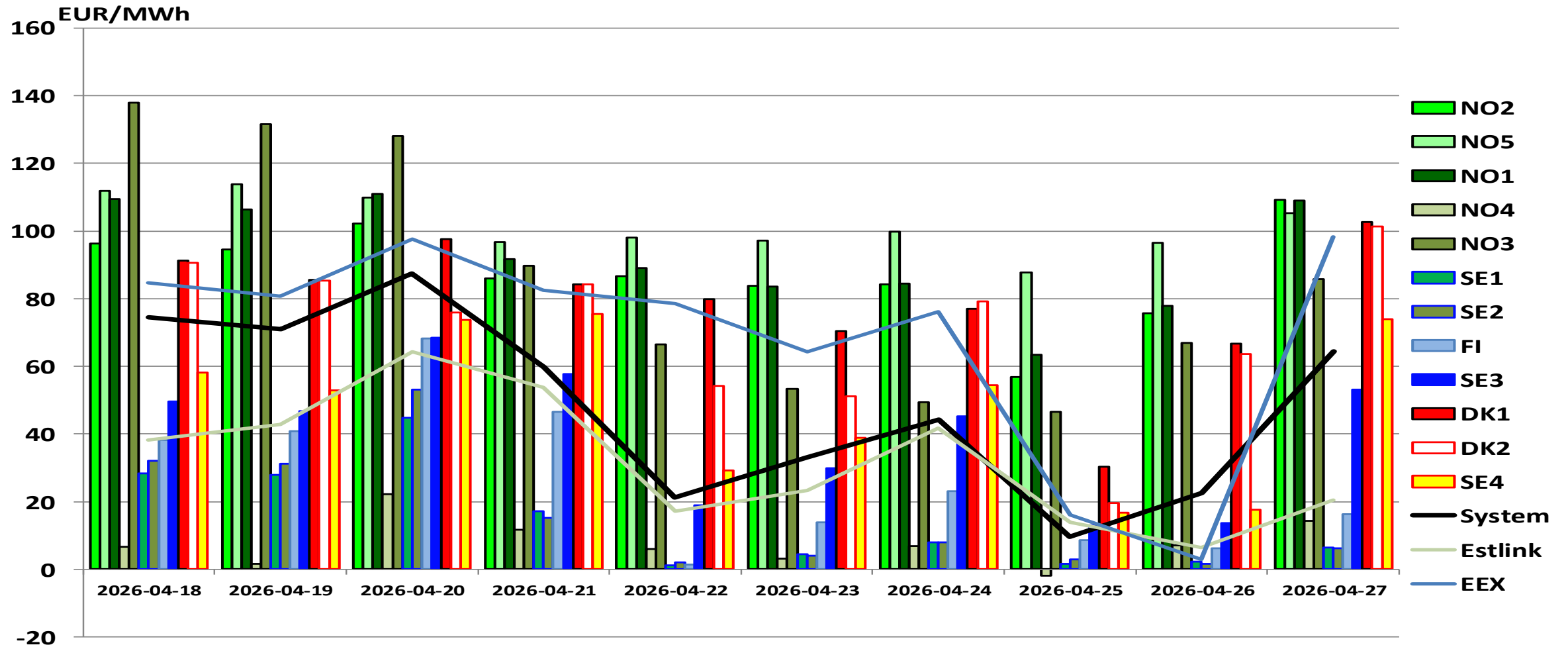

Källa: Nord Pool, Energiföretagen

Avvikelse från systempriset

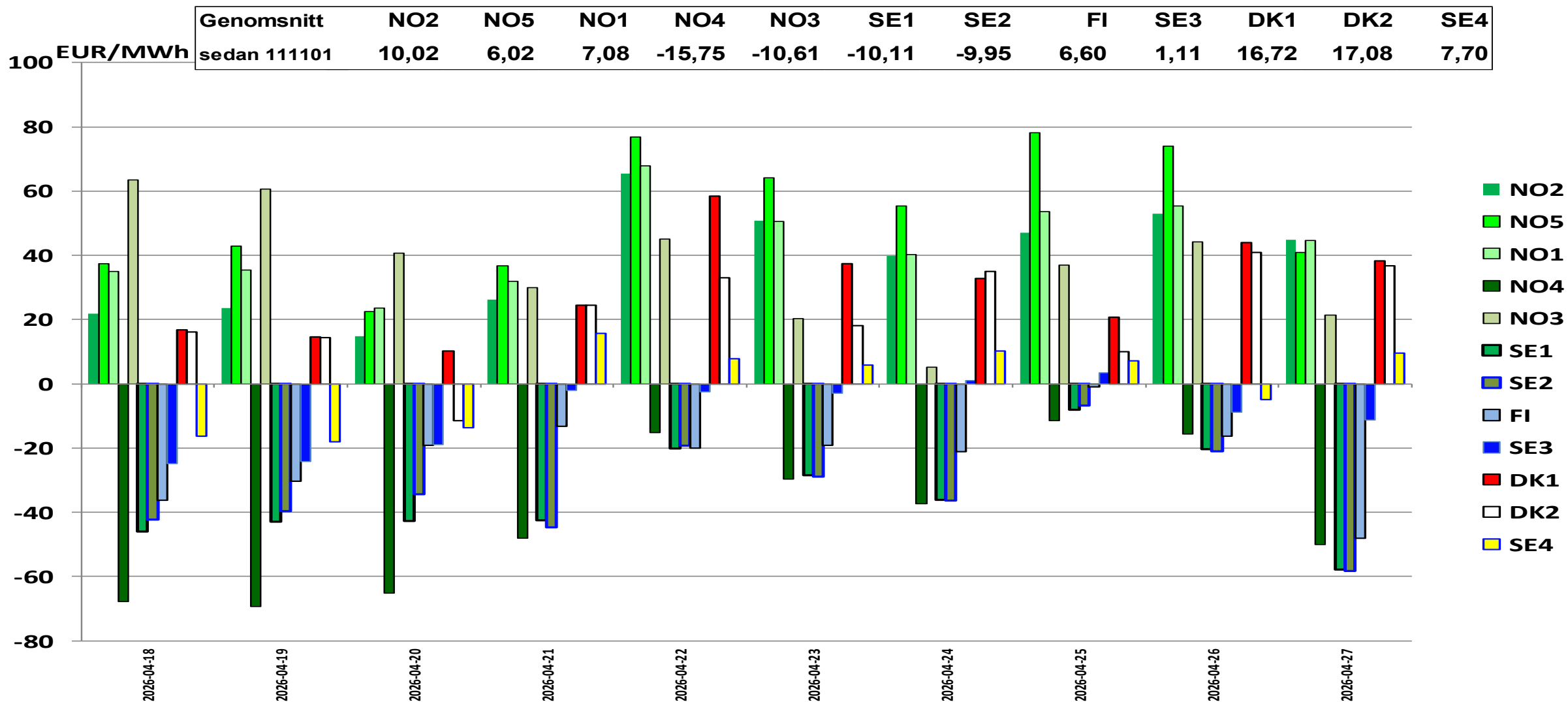

Källa: Nord Pool, Energiföretagen

Områdespriser i Sverige (dygnsgenomsnitt)

EUR/MWh

— System — SE1 — SE2 — SE3 — SE4

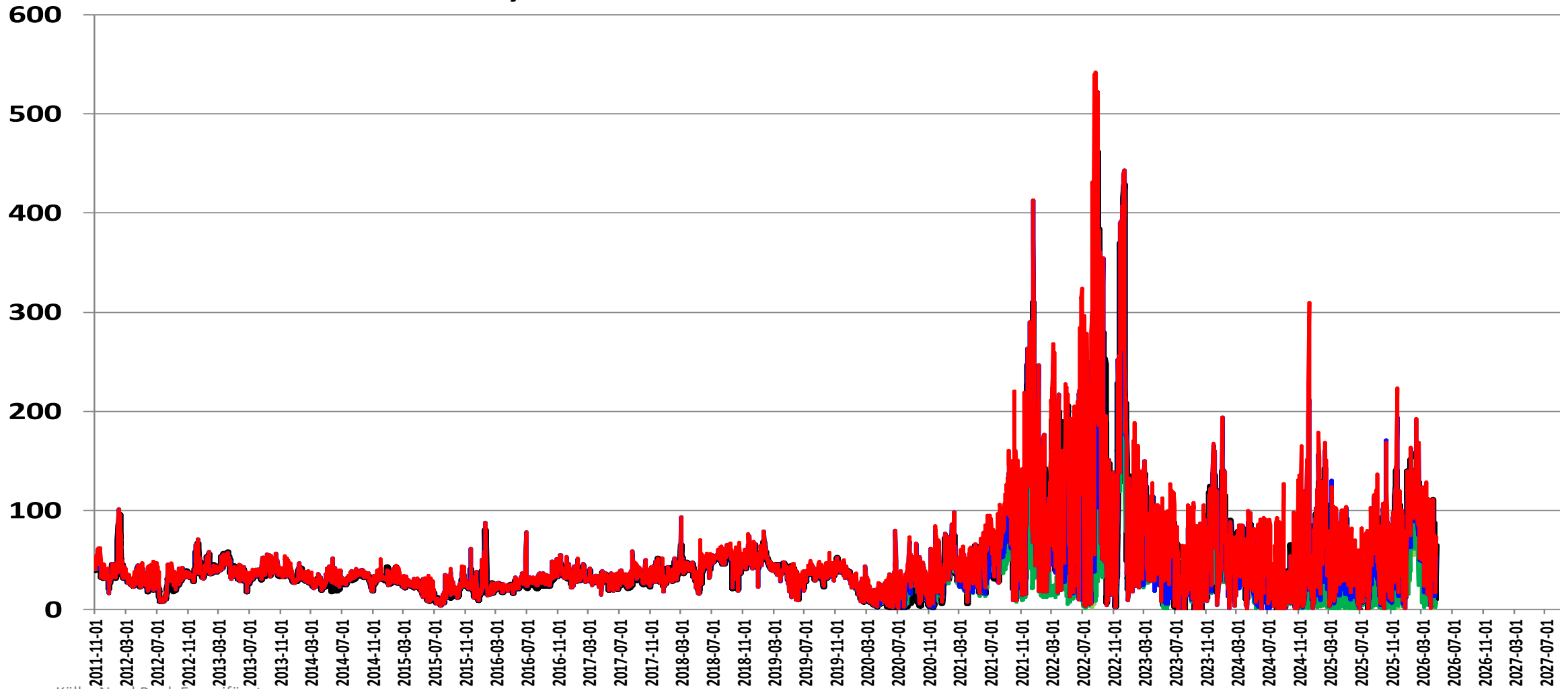

Källa: Nord Pool, Energiföretagen

Områdespriser i Sverige (timpriser 20111101-20141231)

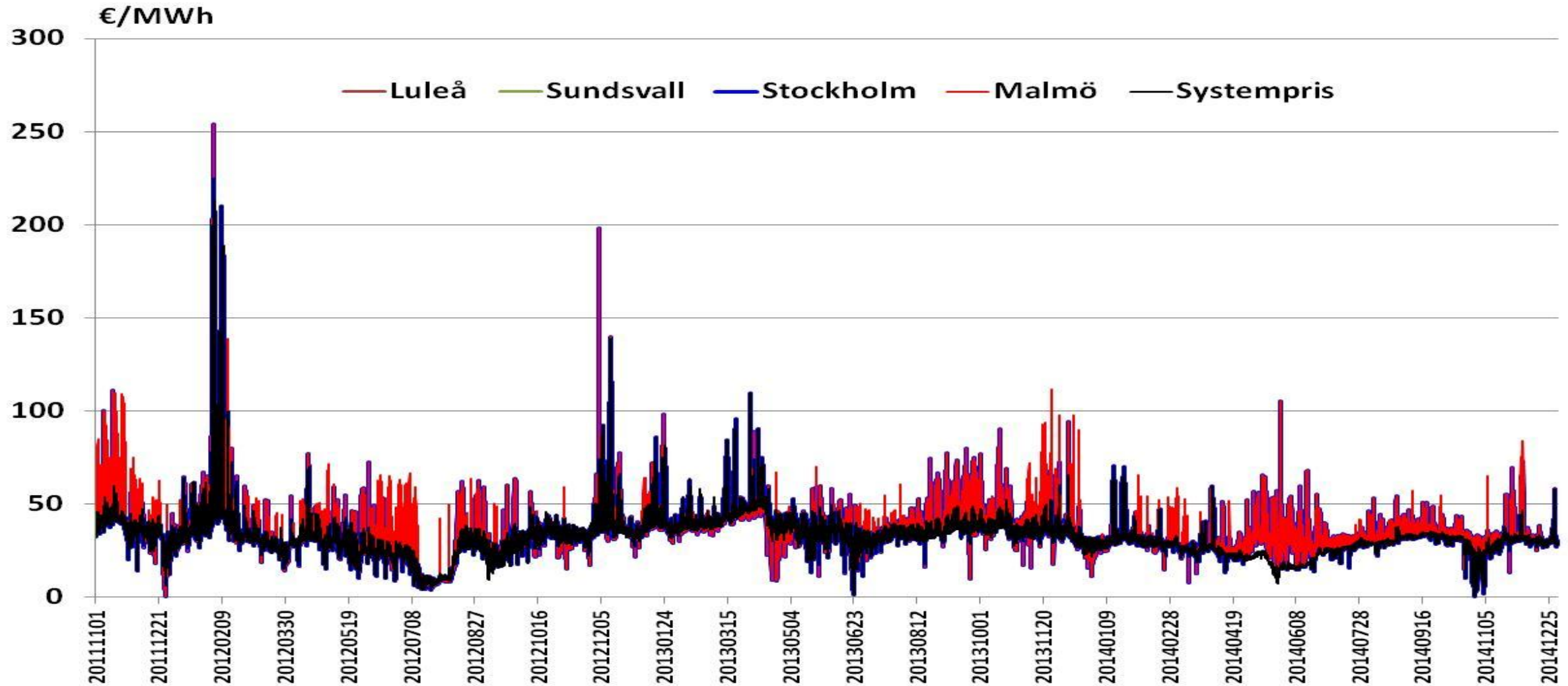

Källa: Nord Pool, Energiföretagen

Områdespriser i Sverige (timpriser 20150101-20171231)

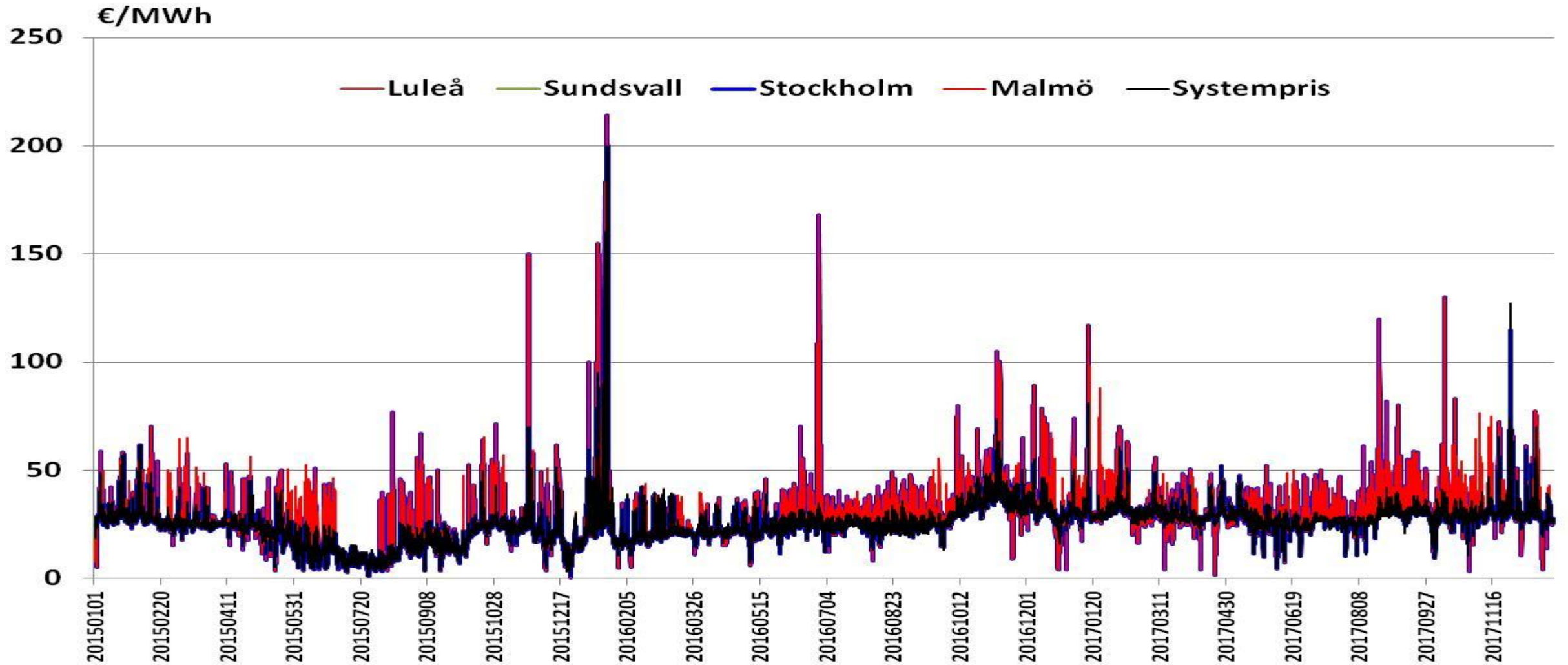

Källa: Nord Pool, Energiföretagen

Områdespriser i Sverige (timpriser 20180101-)

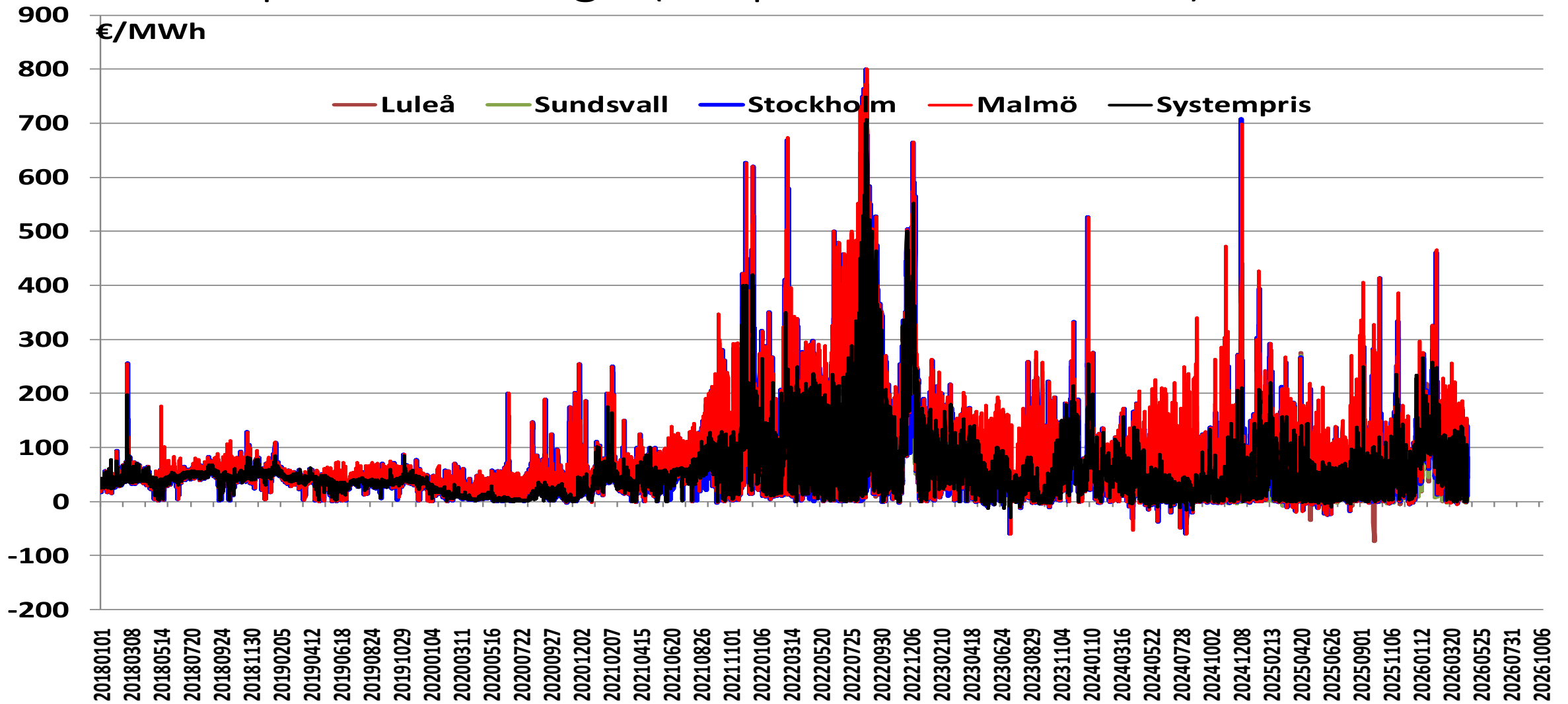

Källa: Nord Pool, Energiföretagen

Områdespriser i Sverige (timpriser)

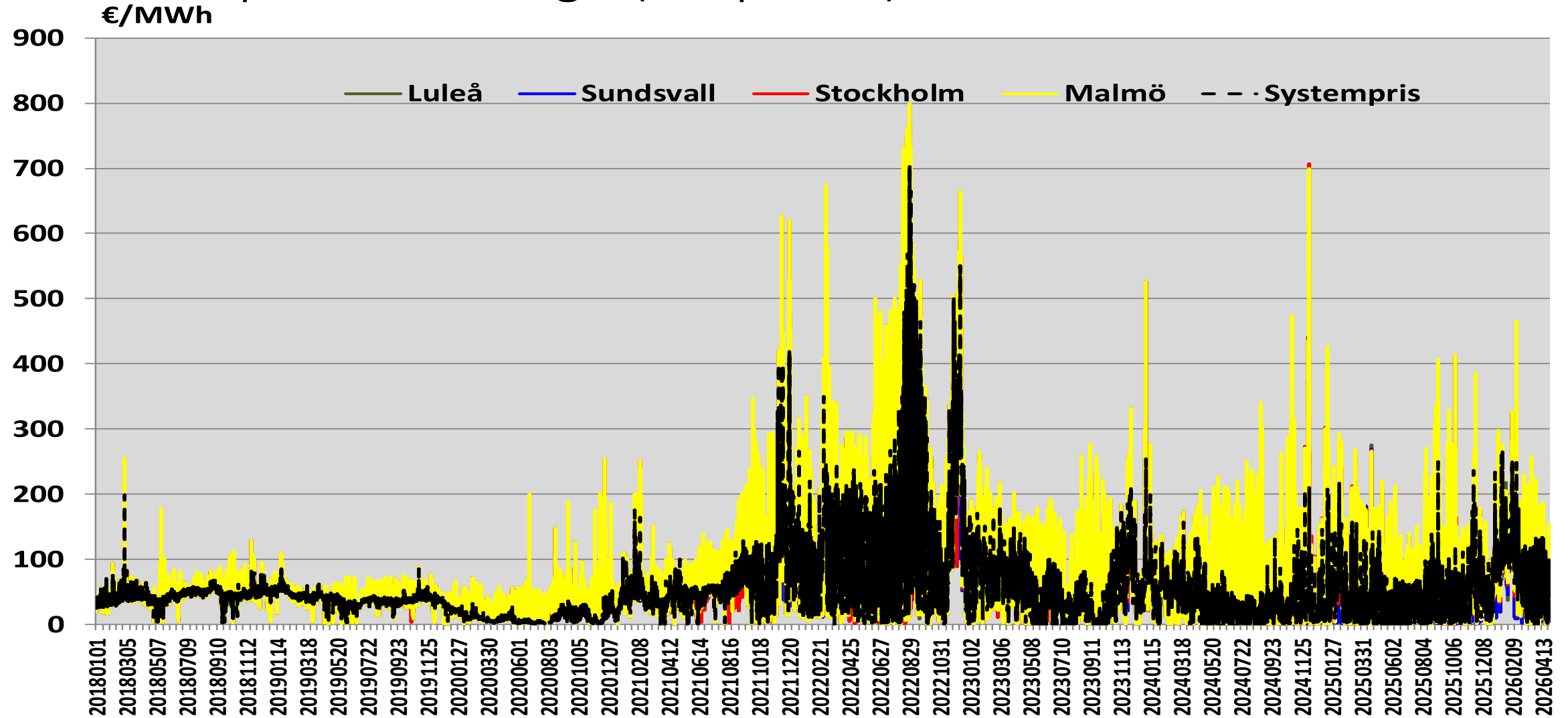

Källa: Nord Pool, Energiföretagen

Prisskillnader per timme mellan elområden i Sverige samt avvikelser gentemot systempris (€/MWh)

från 2011-11-01	SE1-SE2	SE1-SE3	SE2-SE3	SE1-SE4	SE3-SE4
Genomsnittlig prisskillnad	-0,28	-19,22	-18,94	-30,03	-10,83
Störst positiv prisskillnad	71,72	52,95	6,89	58,41	58,41
Störst negativ prisskillnad	-376,76	-761,87	-761,87	-761,87	-586,92
Andel timmar med samma pris	82%	60%	61%	47%	61%
Antal timmar med positiv prisskillnad	7 381	1 742	1 539	1 766	2 313
Antal timmar med negativ prisskillnad	5 953	27 501	27 182	36 658	25 861
Avvikelse från systempris	SE1-SYS	SE2-SYS	SE3-SYS	SE4-SYS	
Genomsnittlig prisskillnad	-18,45	-18,18	0,76	11,58	
Störst positiv prisskillnad	278,78	278,78	497,08	488,65	
Störst negativ prisskillnad	-669,22	-669,22	-397,27	-397,27	

Källa: Nord Pool, Energiföretagen

Områdespriser på Nord Pool

Systempris

64,43

35,62

Senaste siffror i rött

genomsnitt fr 2011-11-01 i svart

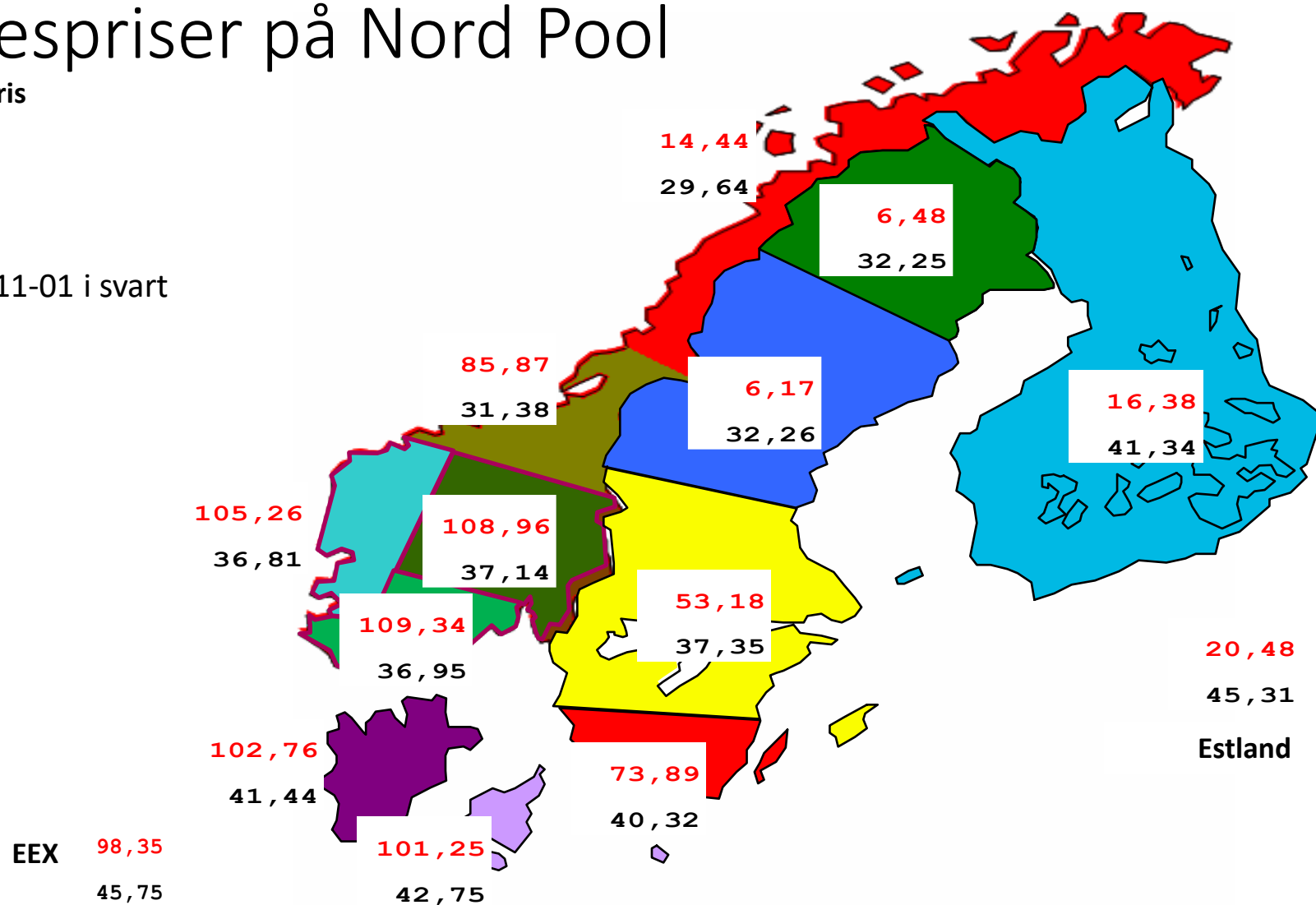

Estland

Obs! Ej aktuella priser då dessa förändras dagligen.

Källa: Nord Pool, Energiföretagen

EPAD

Förväntad avvikelse gentemot systempriset

	M	Q	Y
Århus	27,60	42,20	38,27
Köpenhamn	26,38	44,67	38,26
Helsingfors	-15,22	-4,75	-0,65
Oslo	30,49	19,03	13,28
Tromsö	-38,72	-31,83	-20,15
Luleå	-26,81	-19,16	-16,34
Sundsvall	-25,87	-21,98	-18,00
Stockholm	-1,34	-10,61	-5,00
Malmö	6,57	7,97	9,46

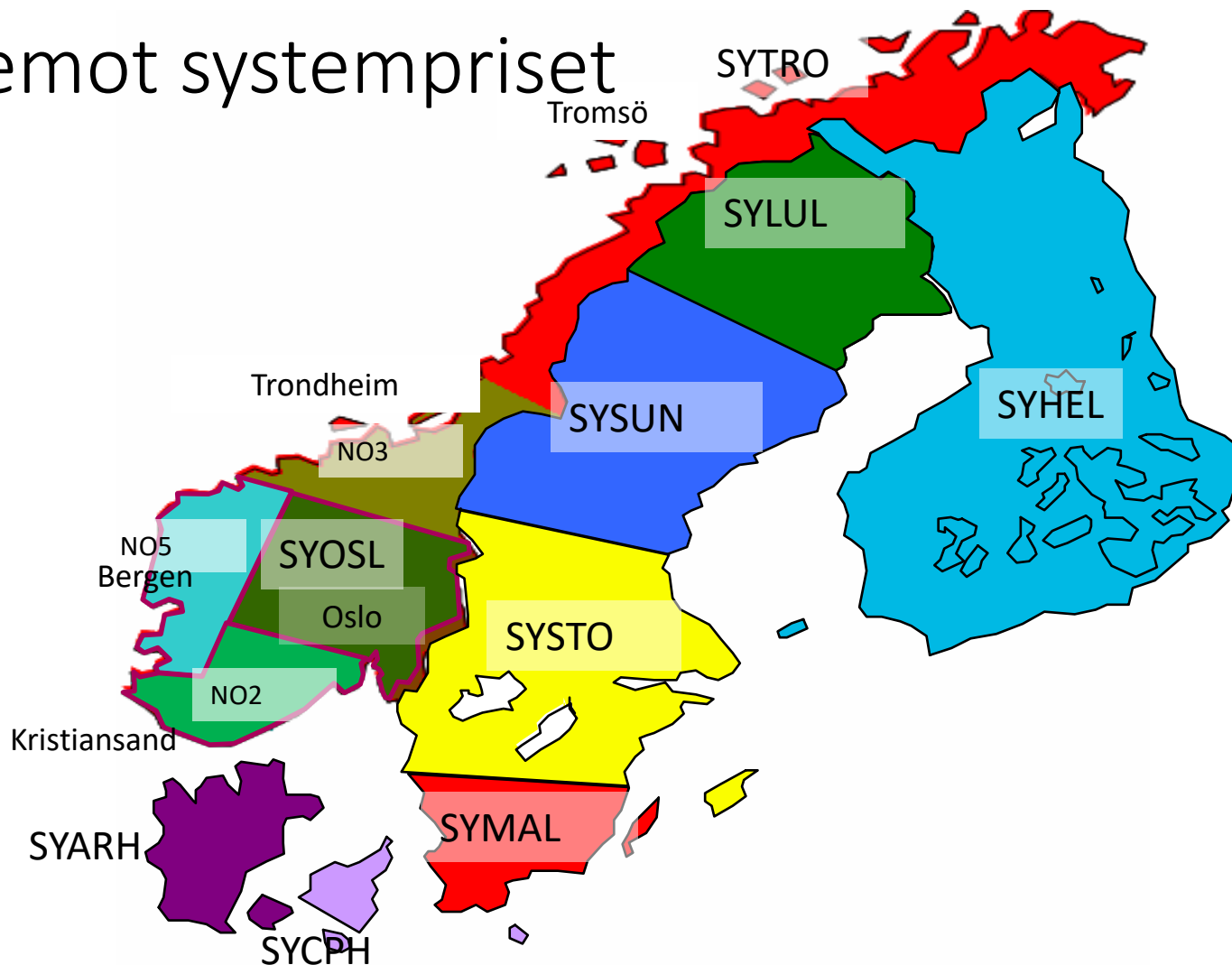

Källa: Nasdaq Commodities, Energiföretagen

Obs! Ej aktuella priser då dessa förändras kontinuerligt

EPAD-priser Sverige, Y+1

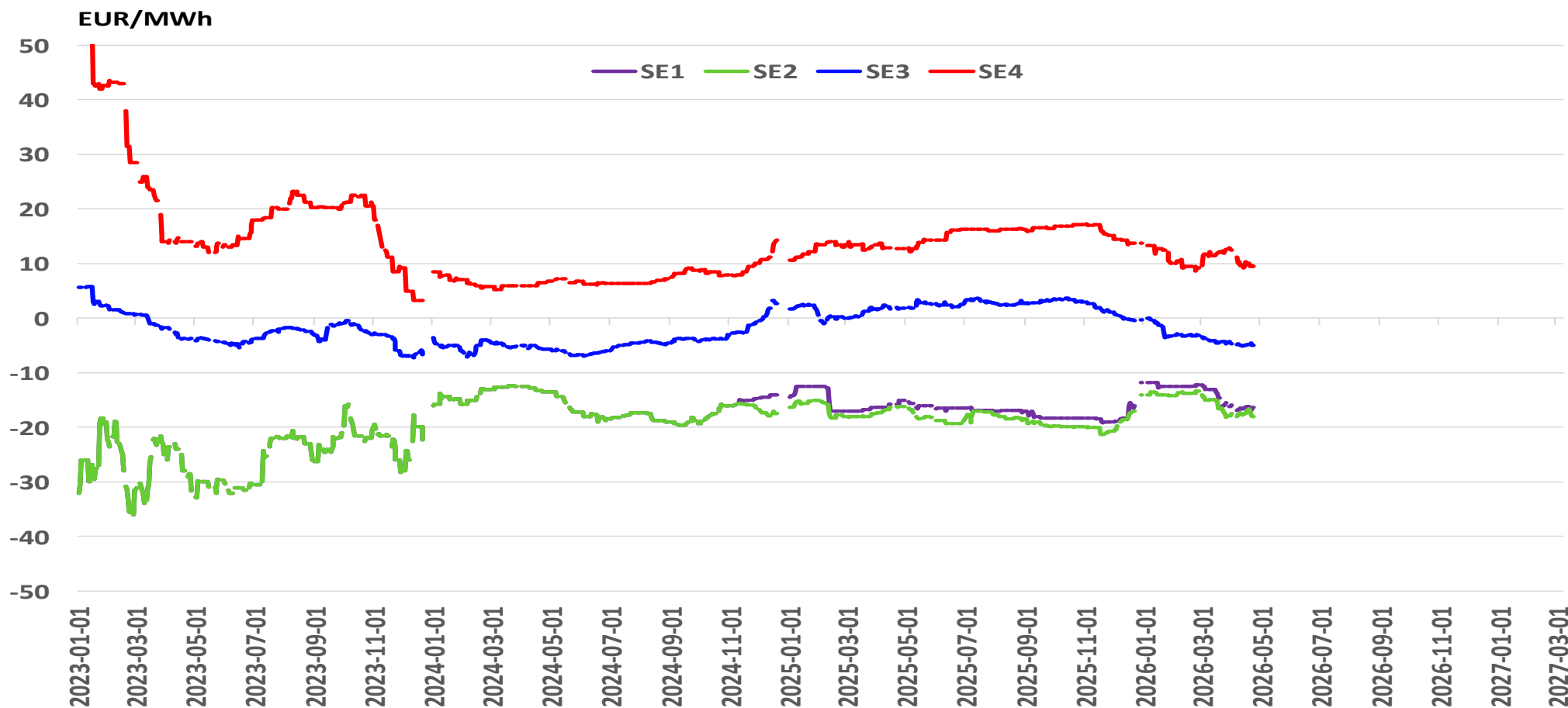

Källa: Nasdaq, Energiföretagen

EPAD-priser Sverige, Q+1

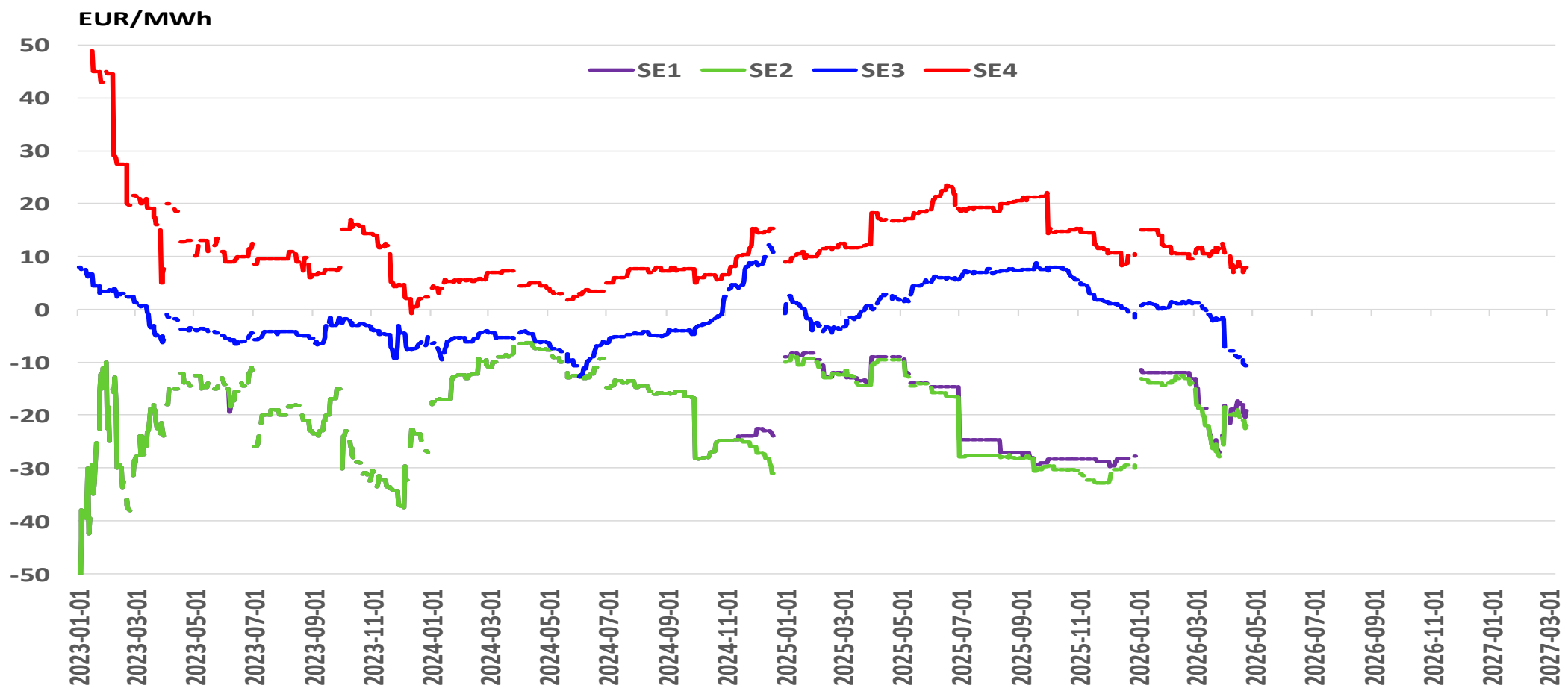

Källa: Nasdaq, Energiföretagen

Spotpriser Tyskland resp Norden (Systempris)

Nor	74,5	71,0	87,4	59,8	21,4	33,0	44,3	9,7	22,7	64,4
Tys	84,6	80,8	97,7	82,6	78,7	64,2	76,1	16,1	3,0	98,4

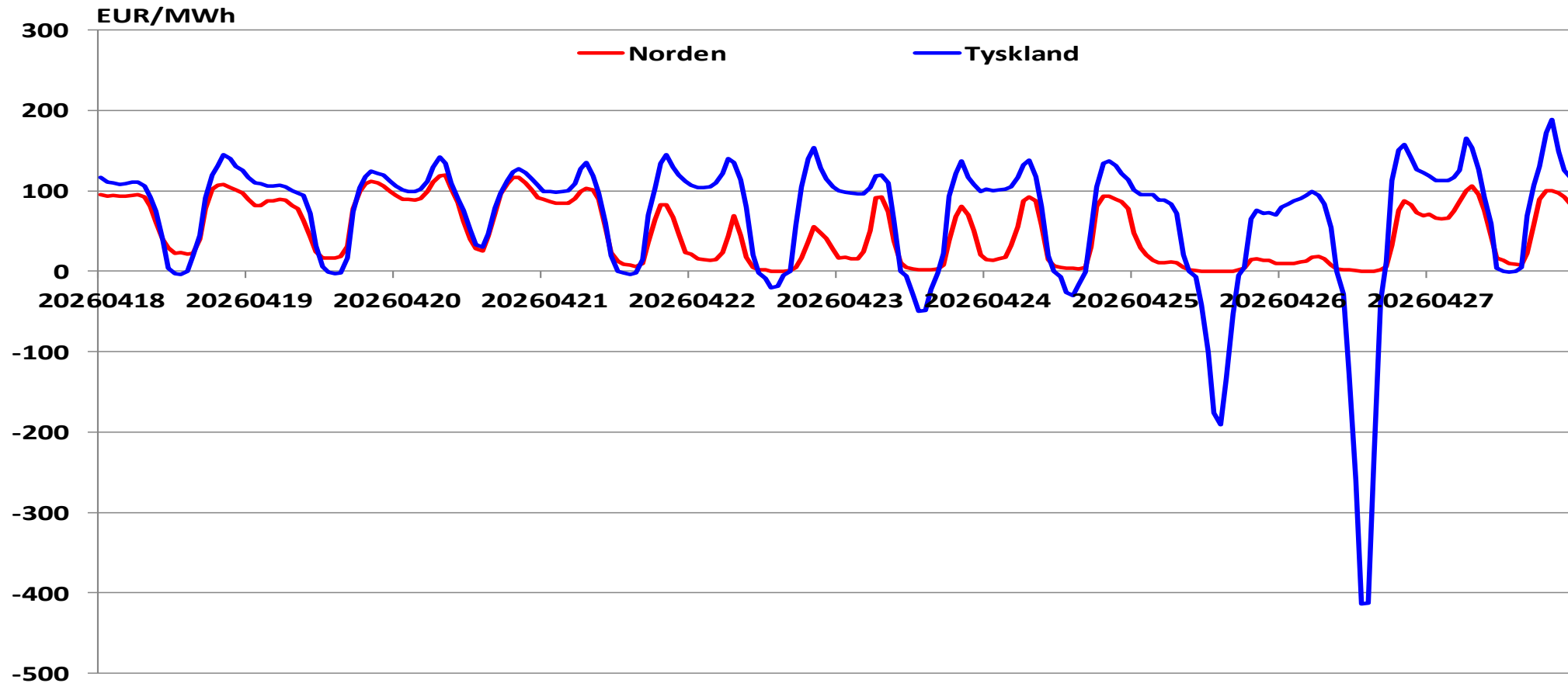

Källa: Nord Pool, Energiföretagen

Spotpriser Tyskland resp Norden (Systempris)

Genomsnitt 10 dgr		
	Y	Y-1
Nor	48,8	43,1
Tys	68,2	78,8

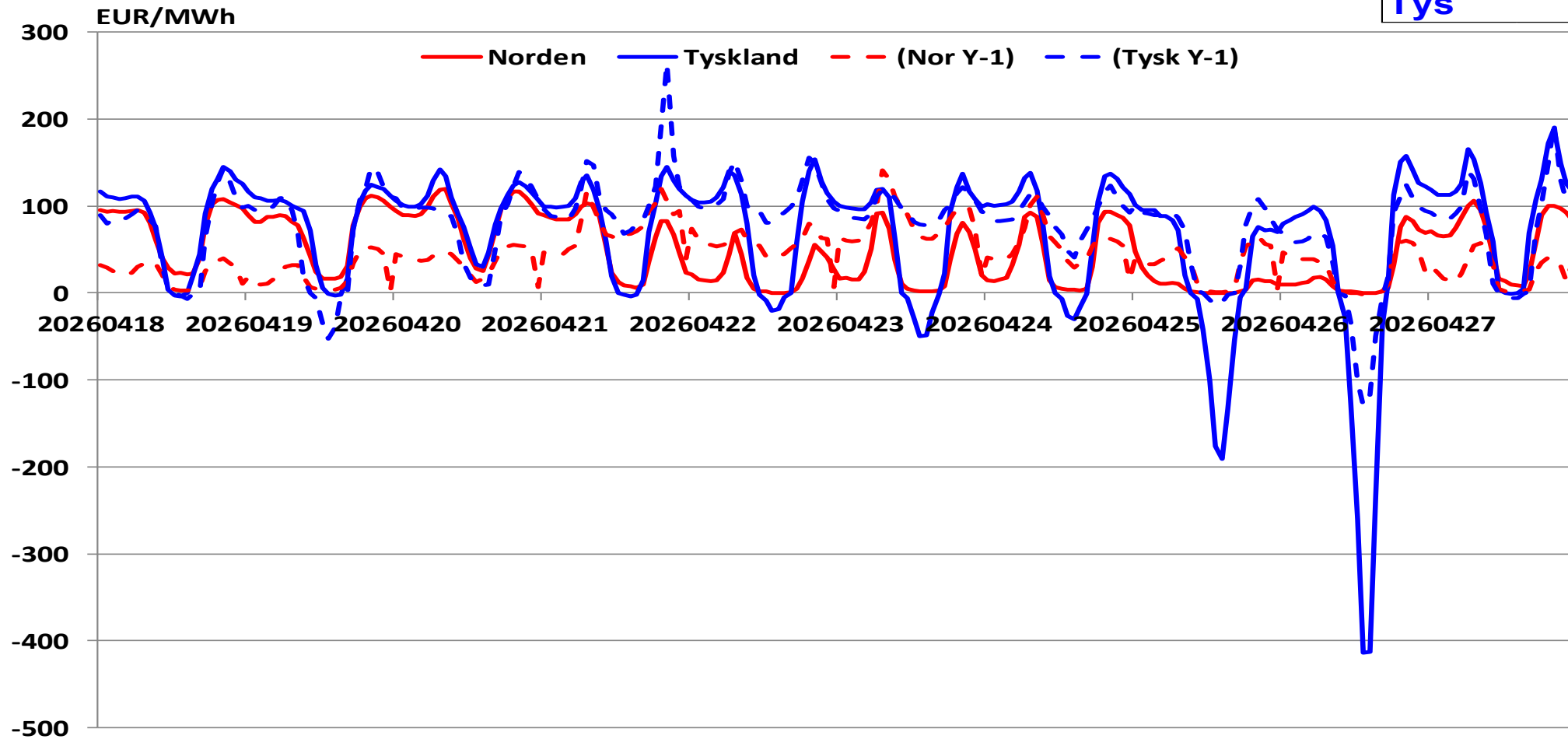

Källa: Nord Pool, Energiföretagen

Spotpriser Tyskland, Frankrike resp Norden (systempris)

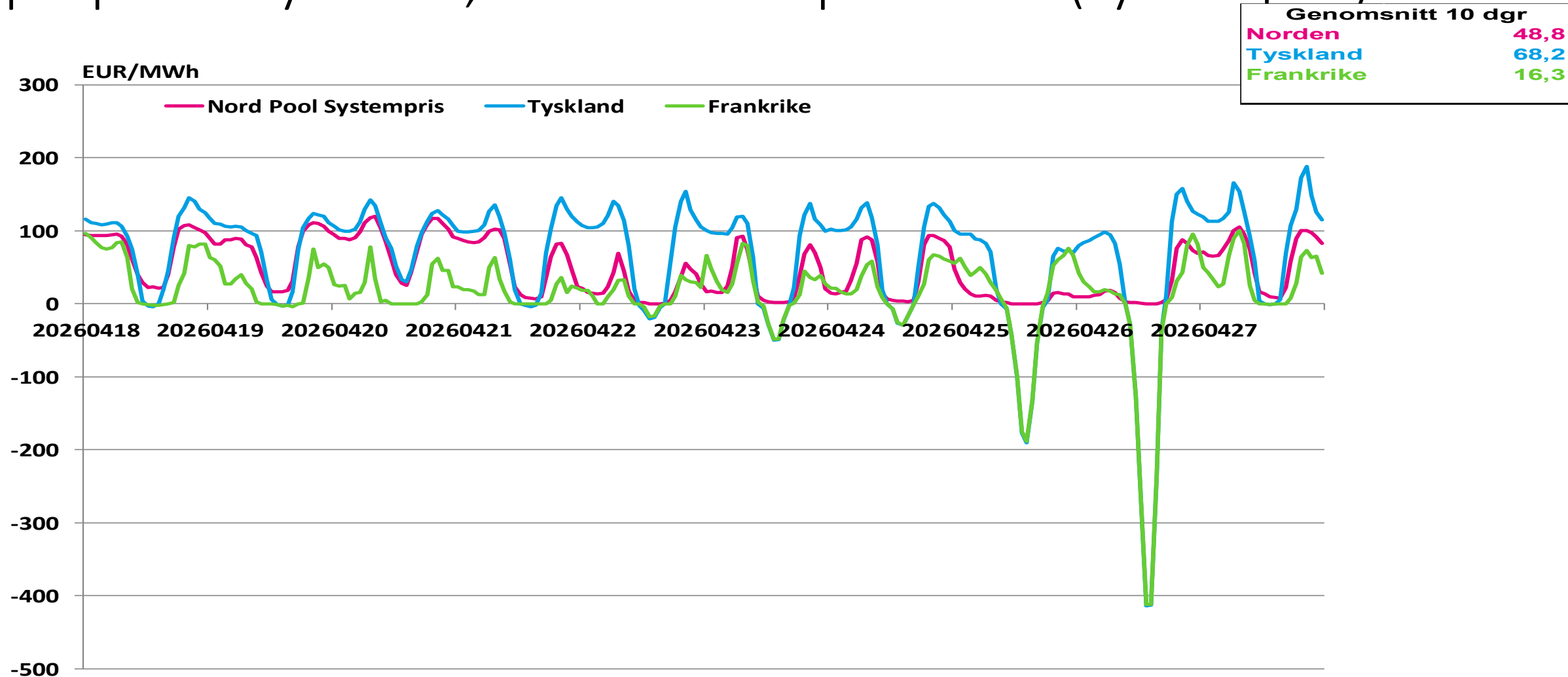

Källa: Nord Pool, Energiföretagen

Terminspriser på Nasdaq

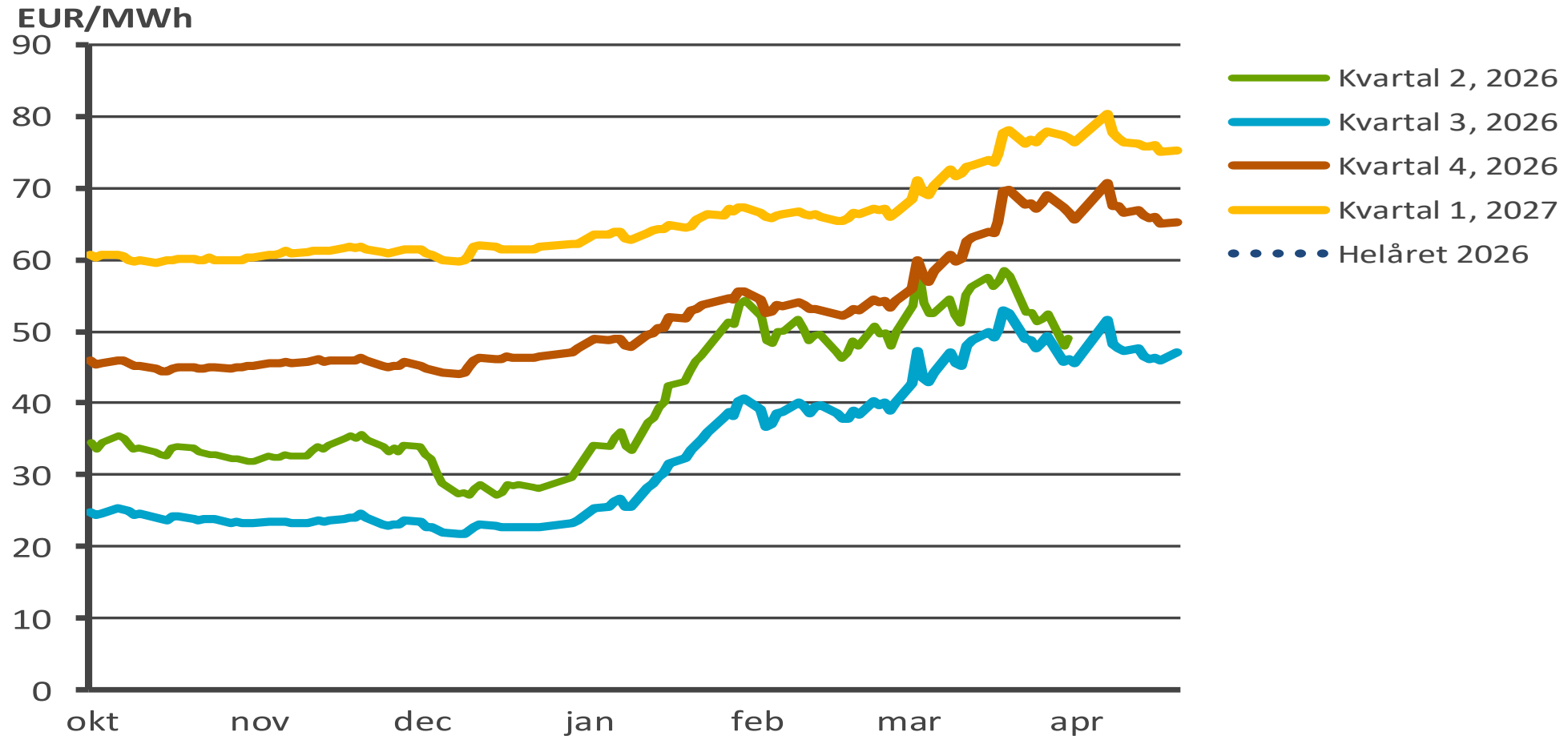

Källa: Nasdaq Commodities, Energiföretagen

Kvartalskontrakt på Nasdaq Commodities

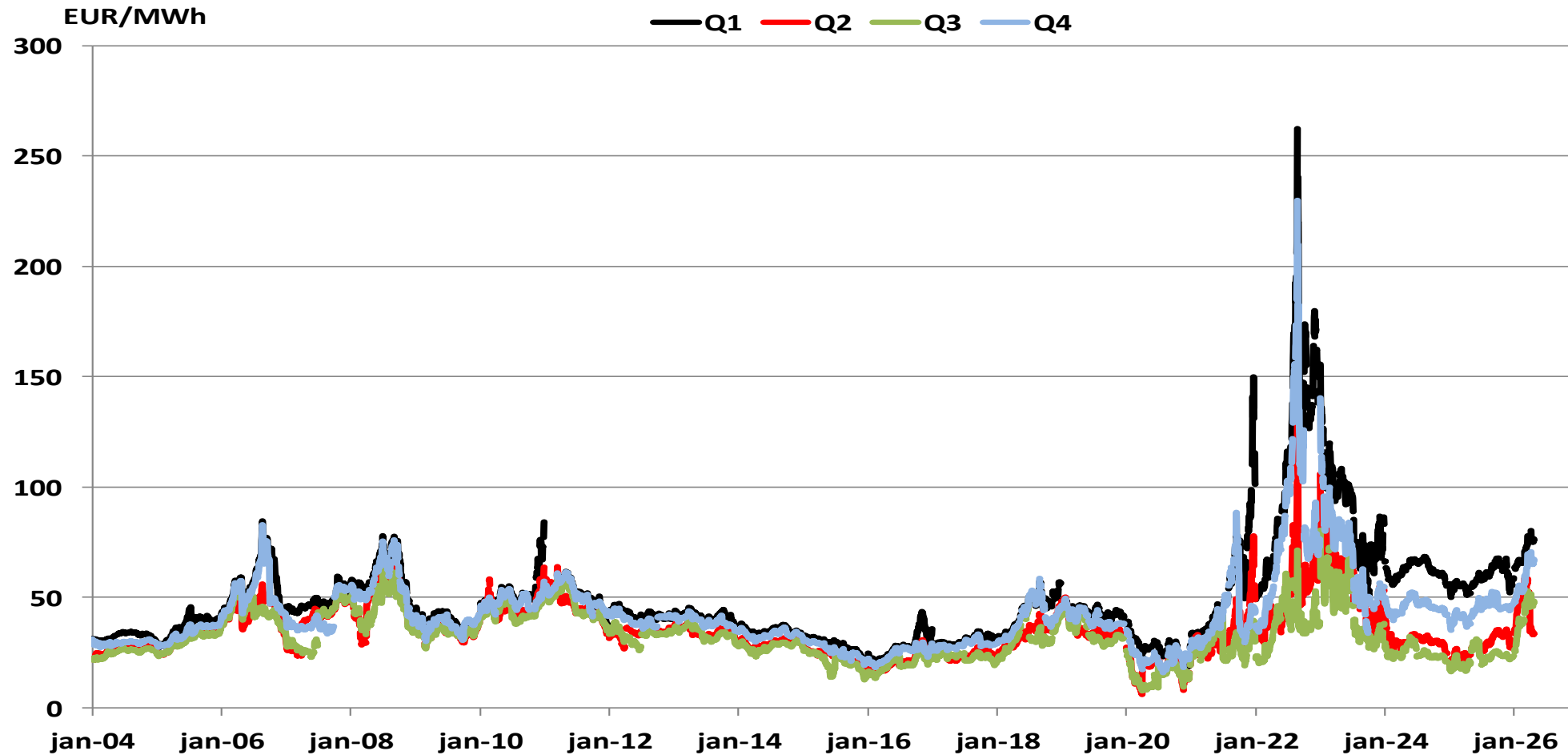

Källa: Nasdaq Commodities, Energiföretagen

Priser i Tyskland resp Norden

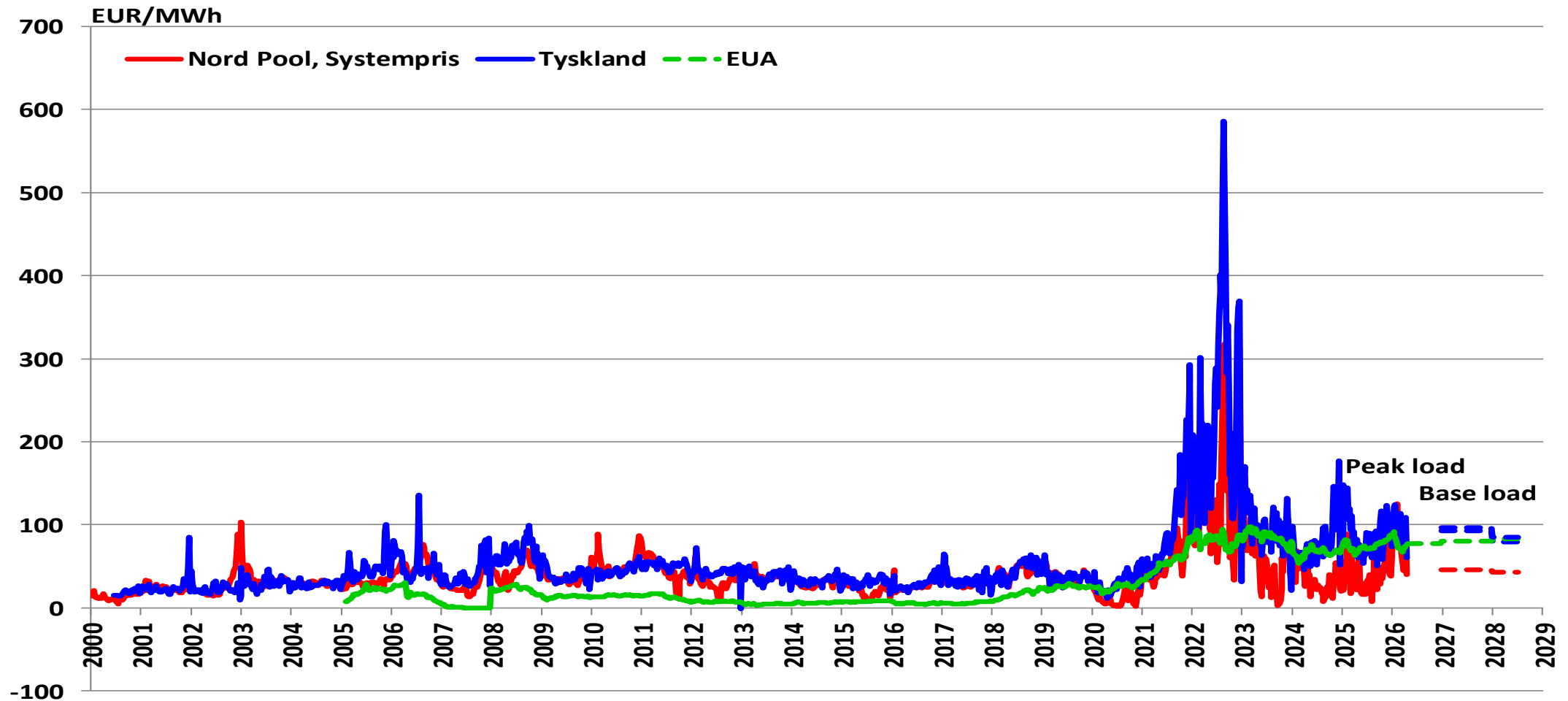

Källa: Nord Pool, Nasdaq Commodities, Energiföretagen

Priser i Tyskland, Frankrike resp Norden

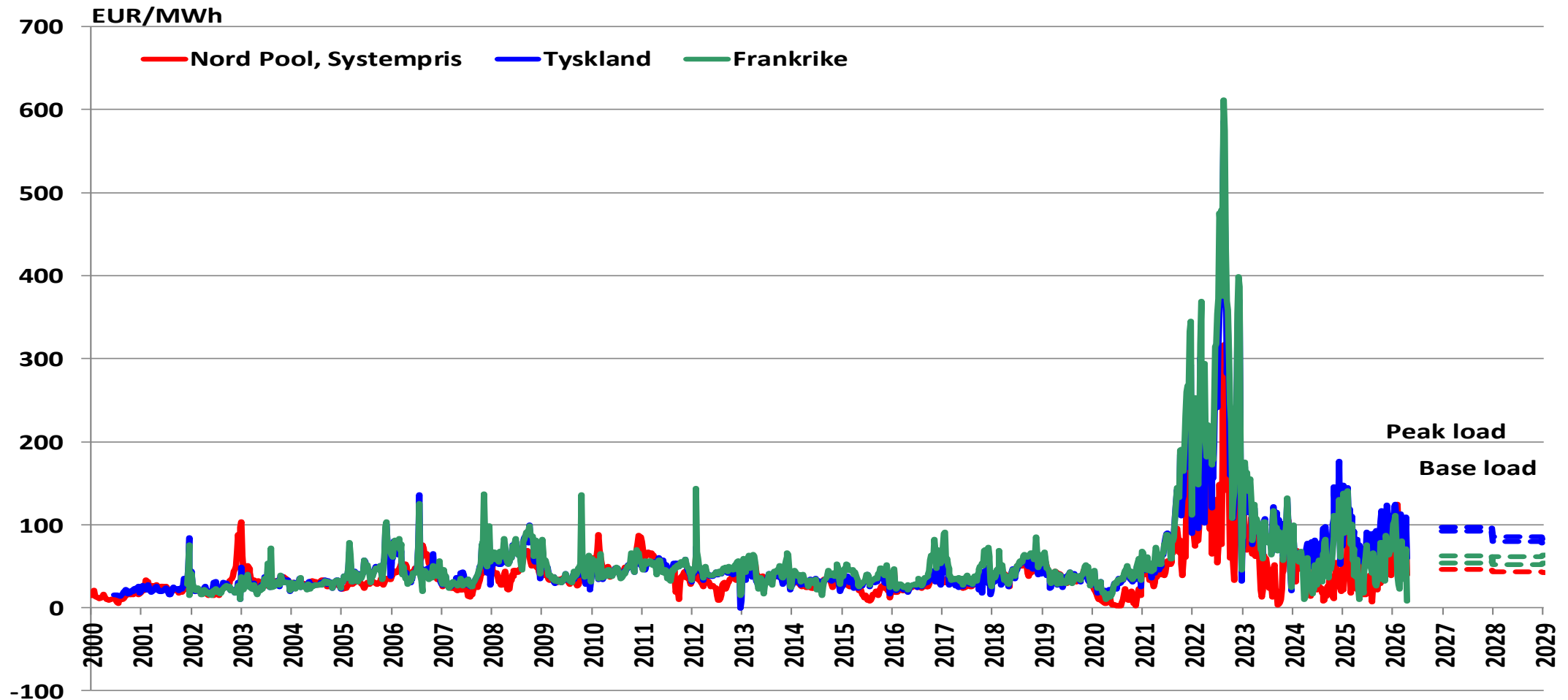

Källa: Nord Pool, Nasdaq Commodities, Energiföretagen

Prisdifferens Norden - Tyskland

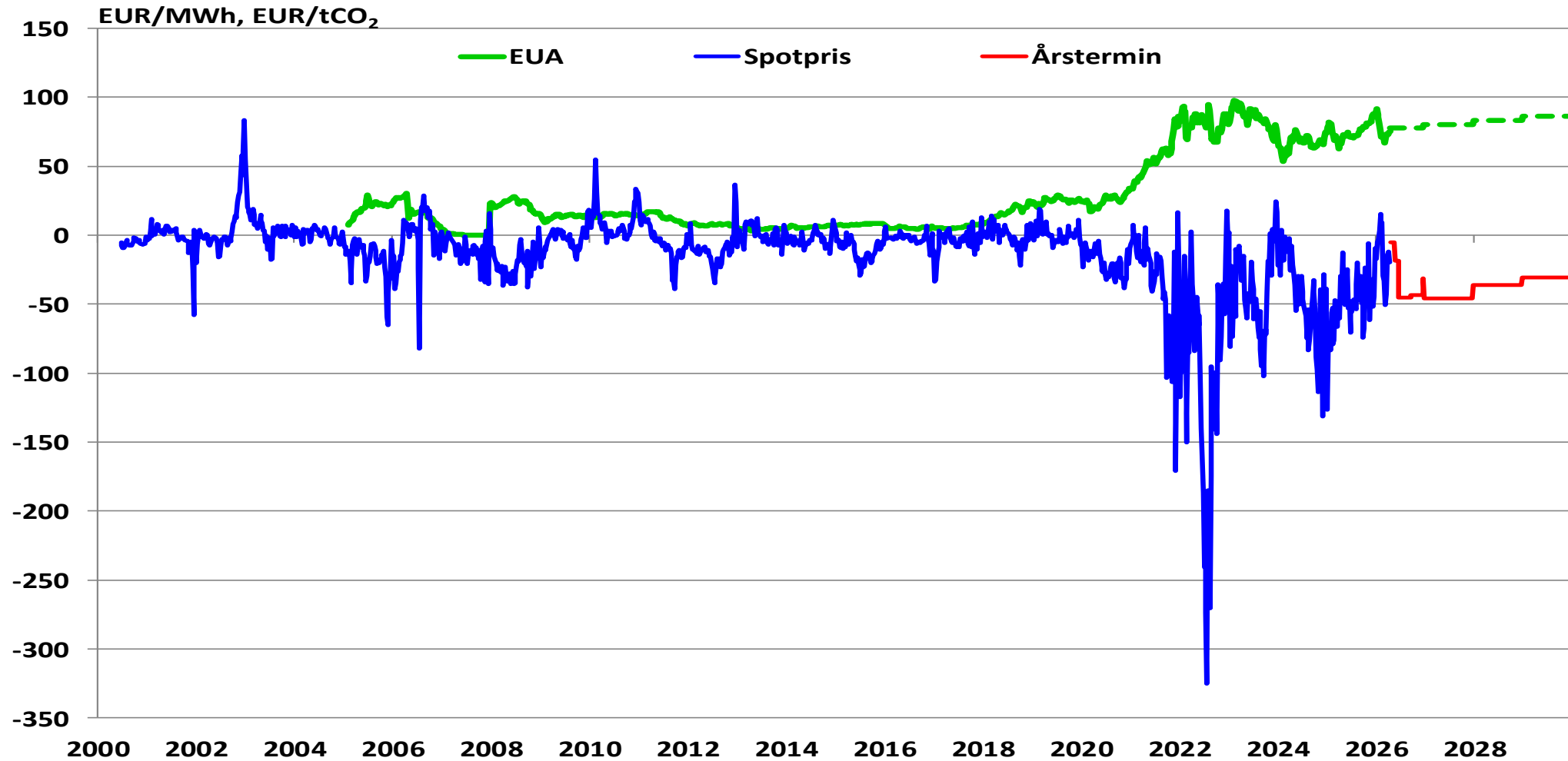

Källa: Nord Pool, Nasdaq Commodities, Energiföretagen

Terminspris nästkommande år i Norden resp Tyskland

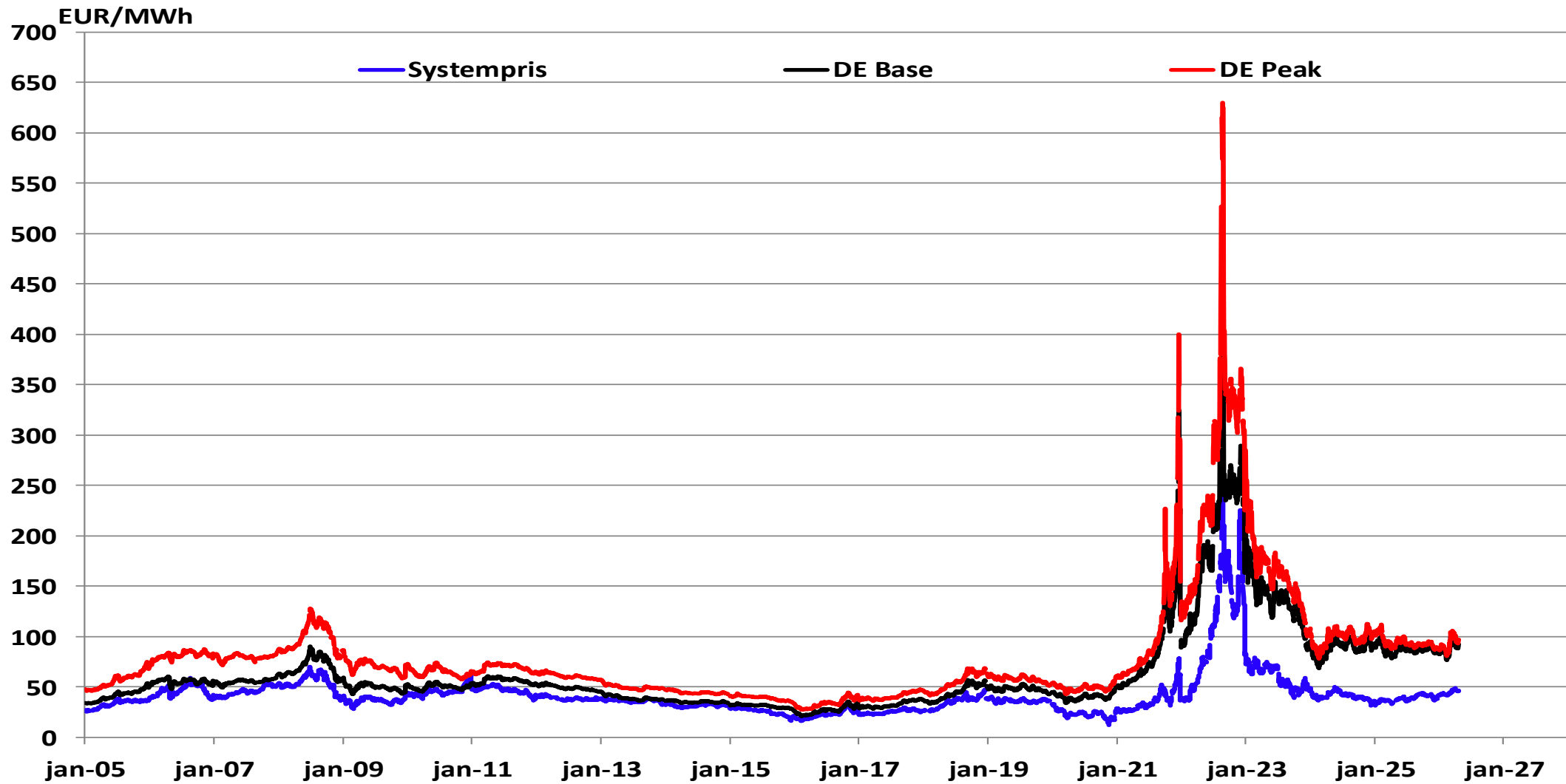

Källa: Nasdaq Commodities, EEX, Energiföretagen

Differens i terminspris Norden – Tyskland (Bas)

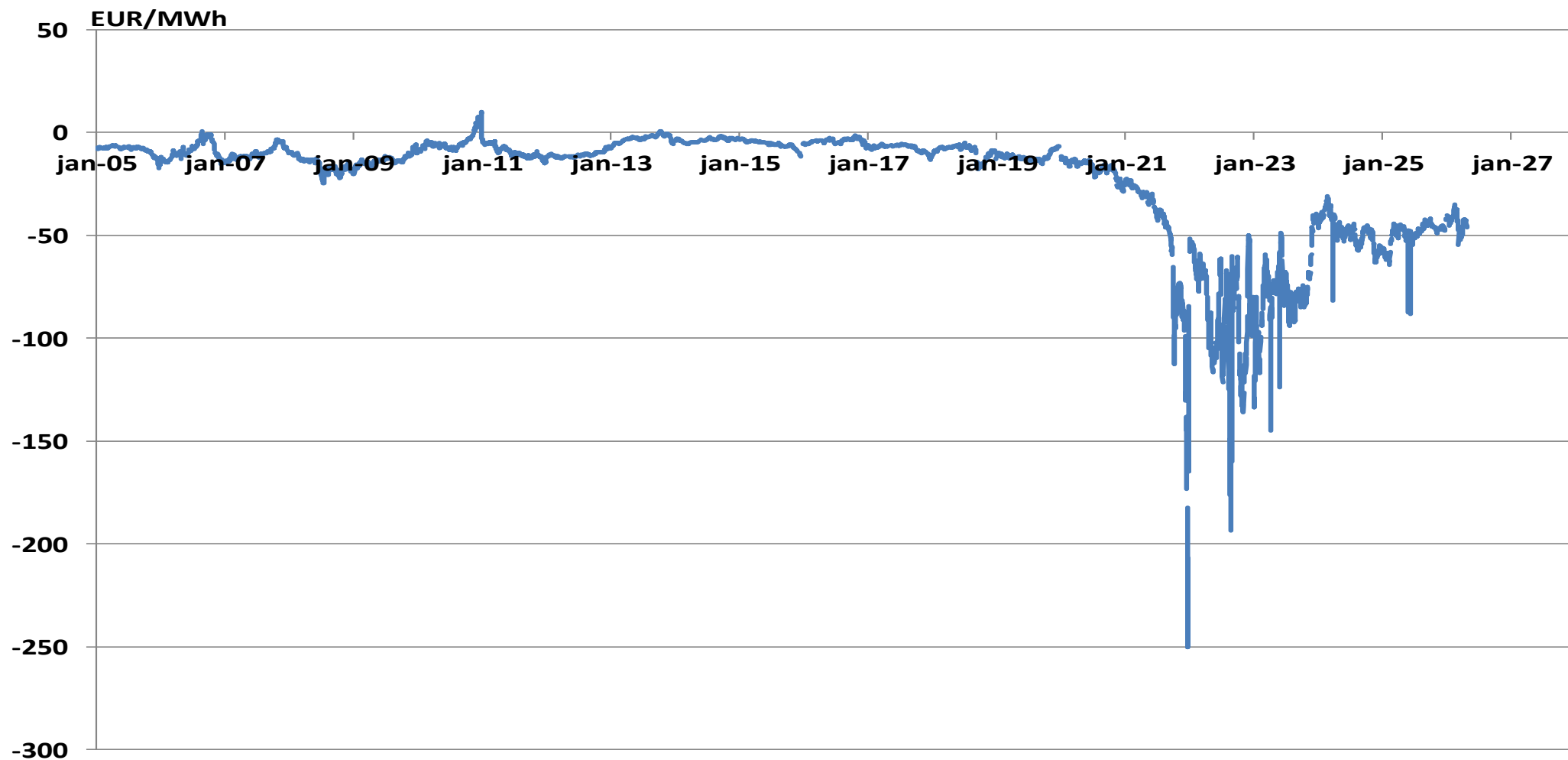

Källa: Nasdaq Commodities, EEX, Energiföretagen

Differens i terminspriser mellan Norden och Tyskland respektive Frankrike

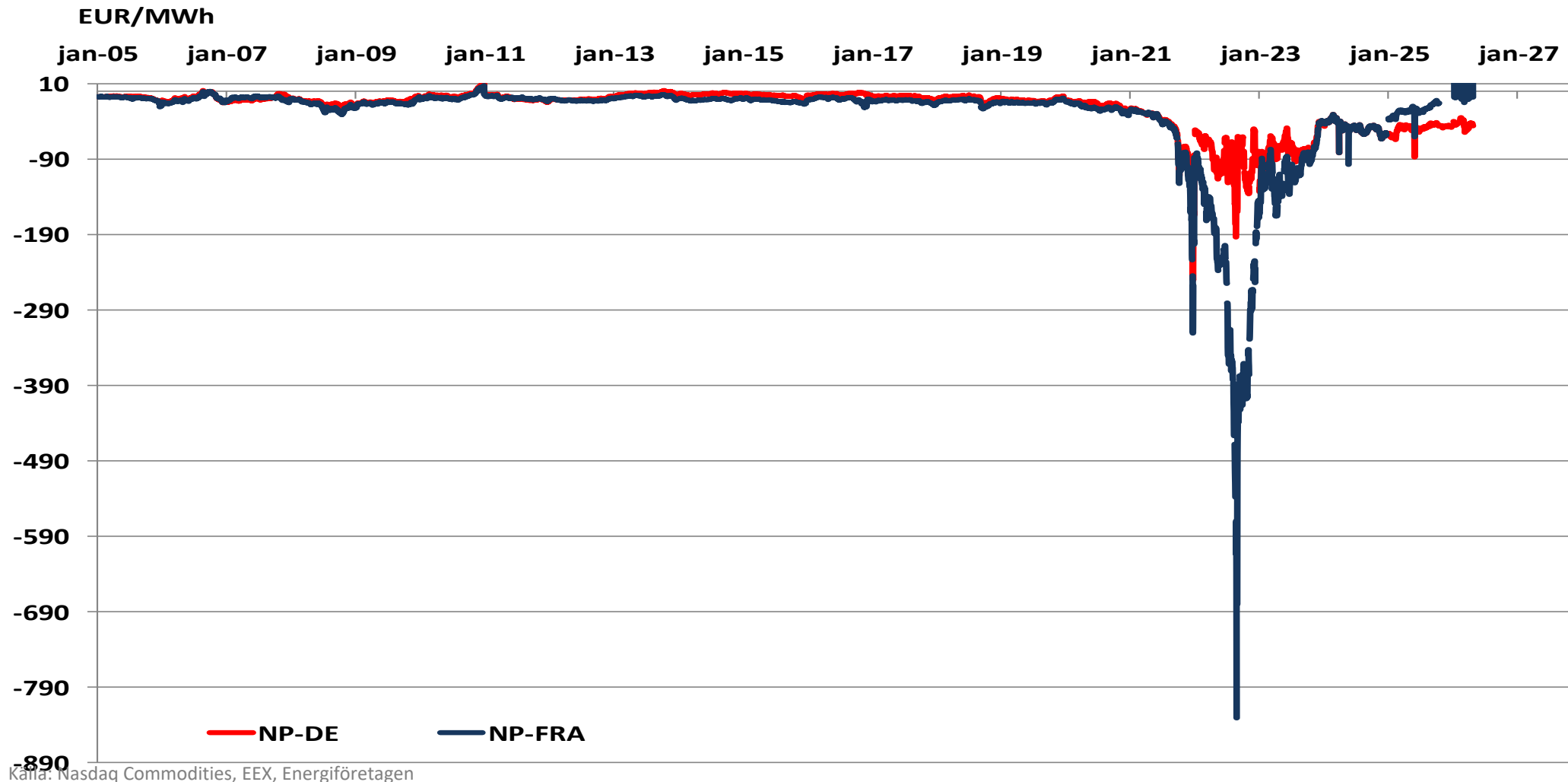

Utsläppsrätter och elpriser i Norden

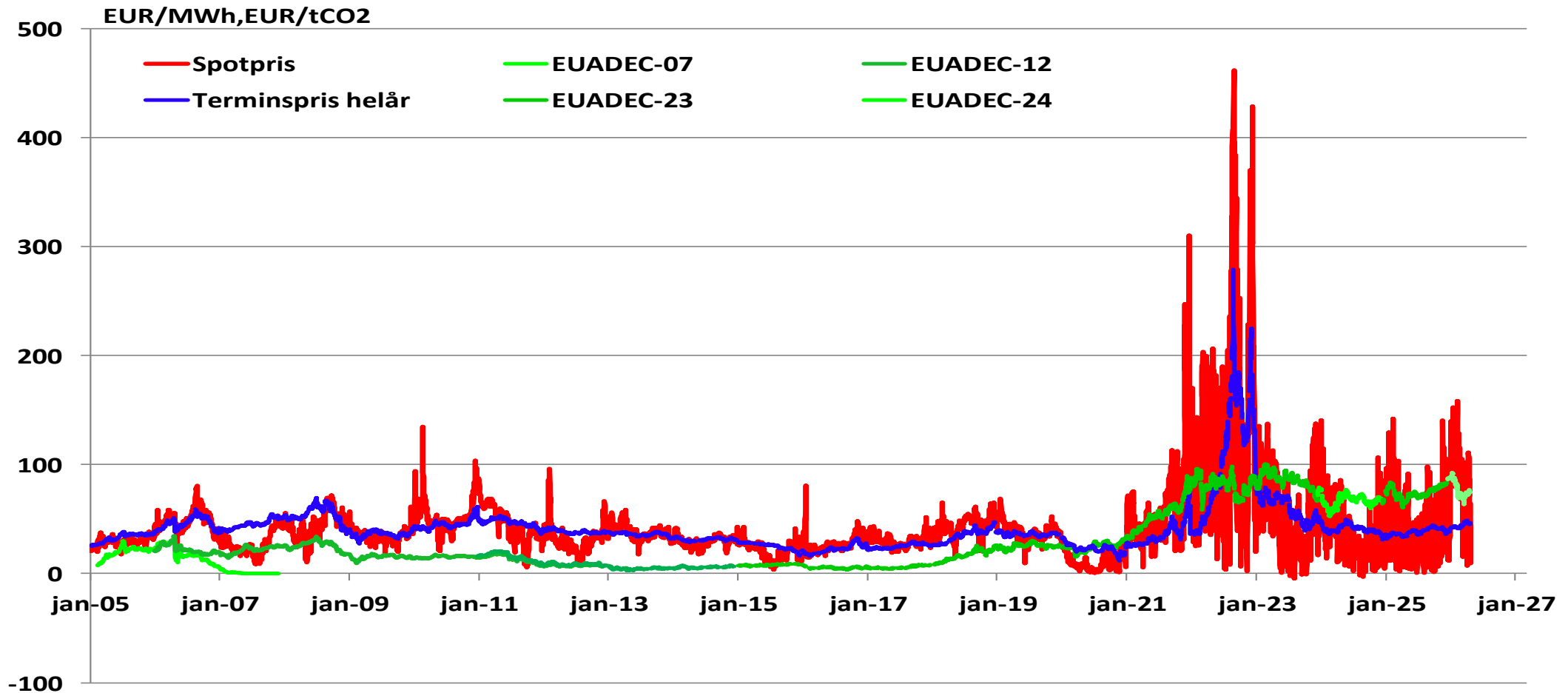

Källa: Nasdaq Commodities, Nord Pool, Energiföretagen

Spotpris Tyskland och Norden samt pris på utsläppsätter

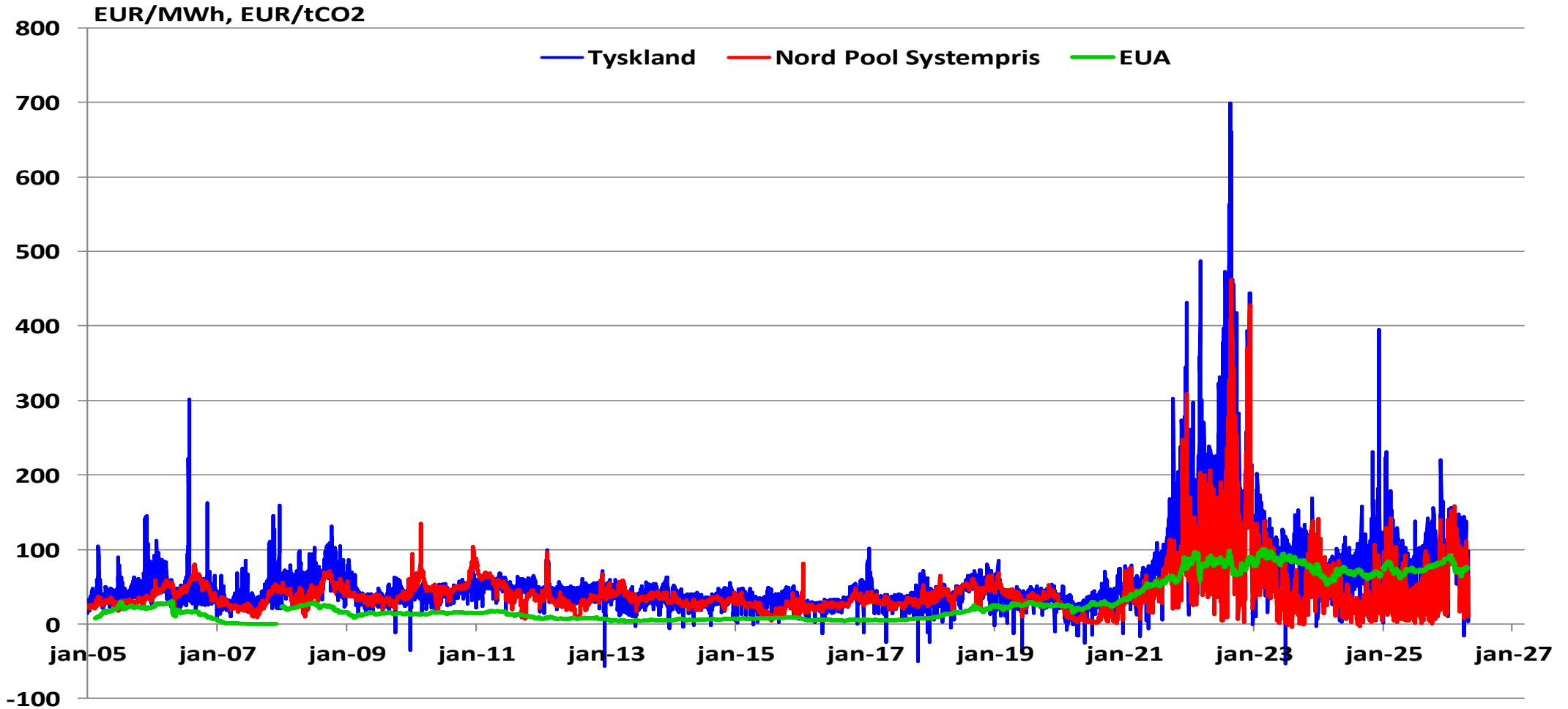

Källa: Nasdaq Commodities, Nord Pool, EEX, Energiföretagen

Spotprisutveckling (dygnspris) i Europa

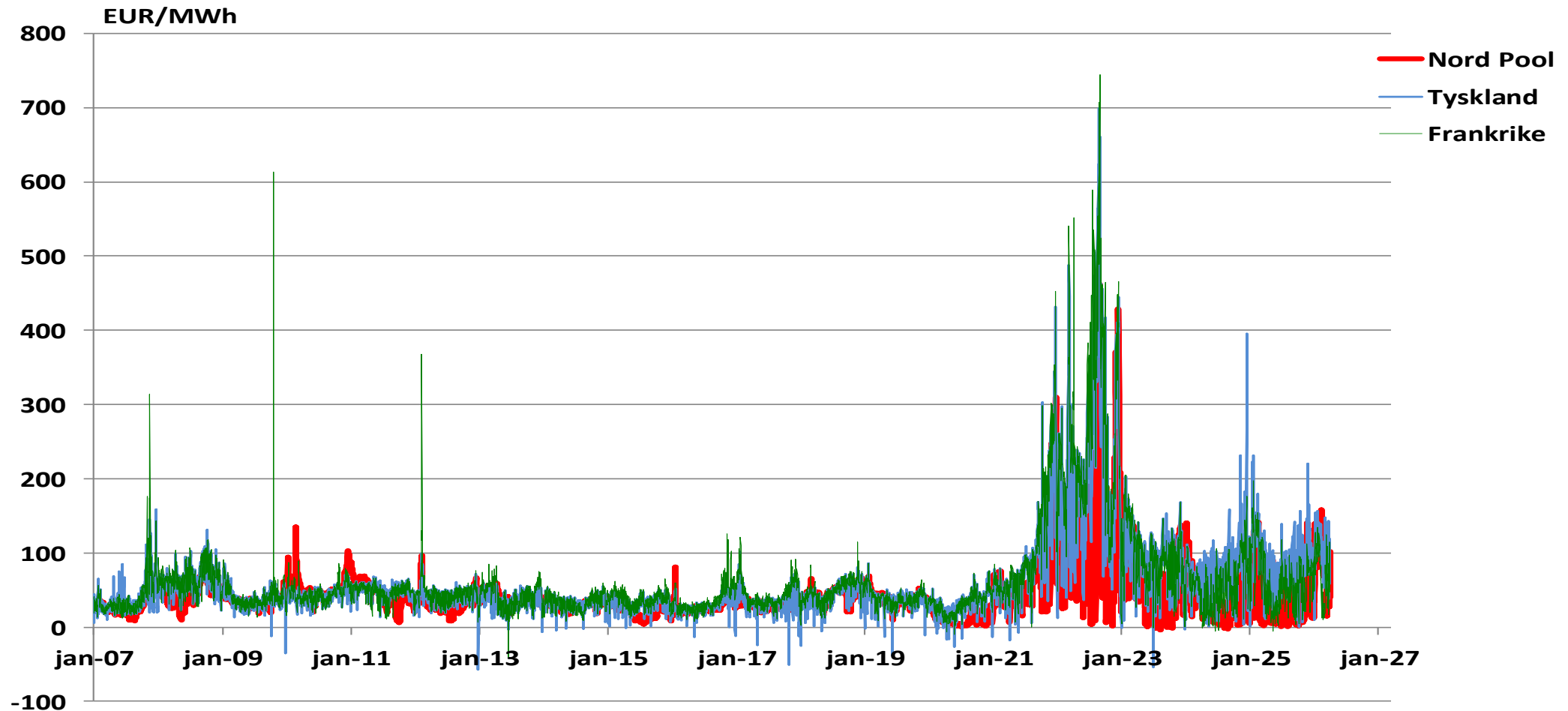

Källa: Nord Pool, EEX, BelPex, APX UK, SWX, Energiföretagen

Spotpriser i världen (månadsmedelvärde)

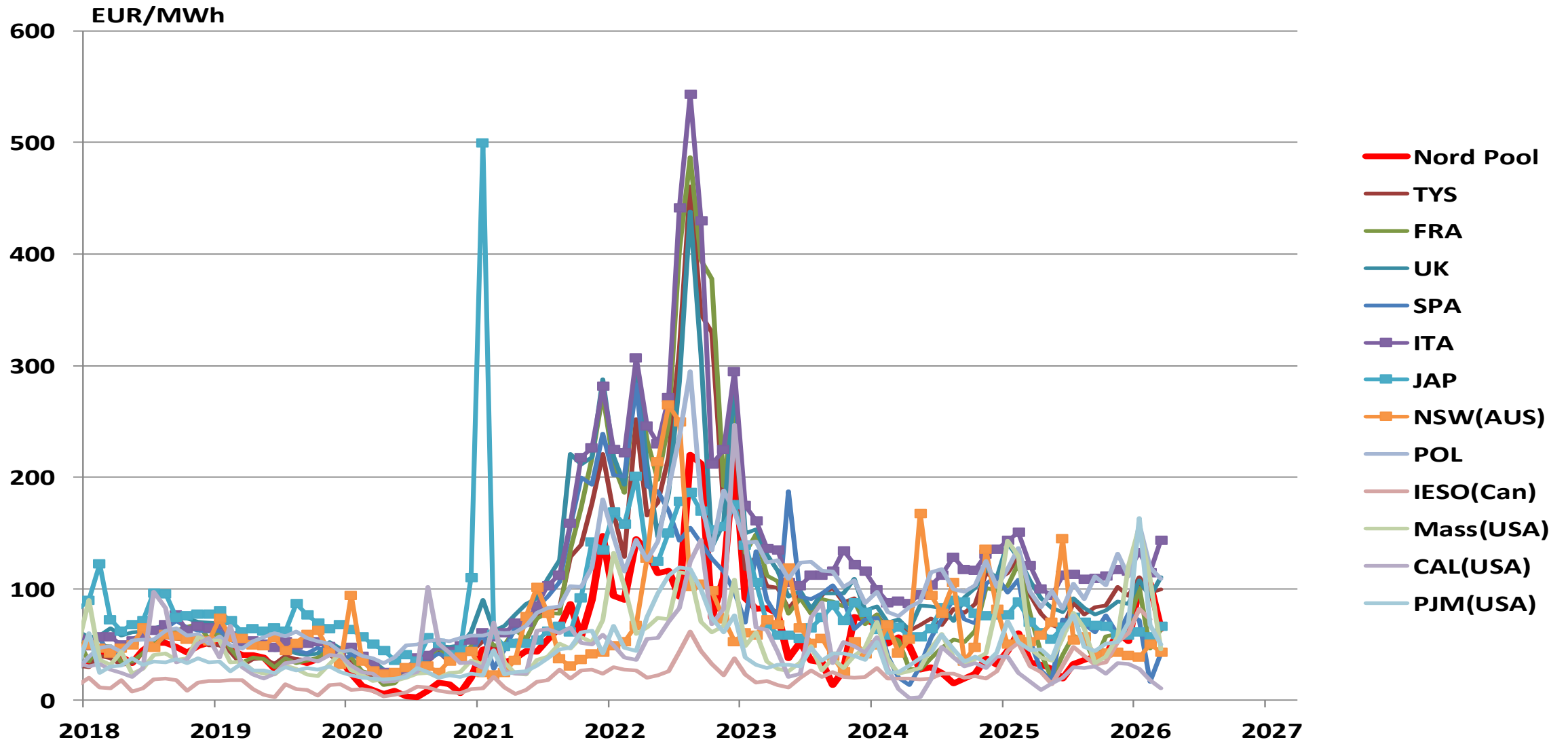

Källa: Energiföretagen

Spotpriser i världen (rullande 12-månaders medelvärde)

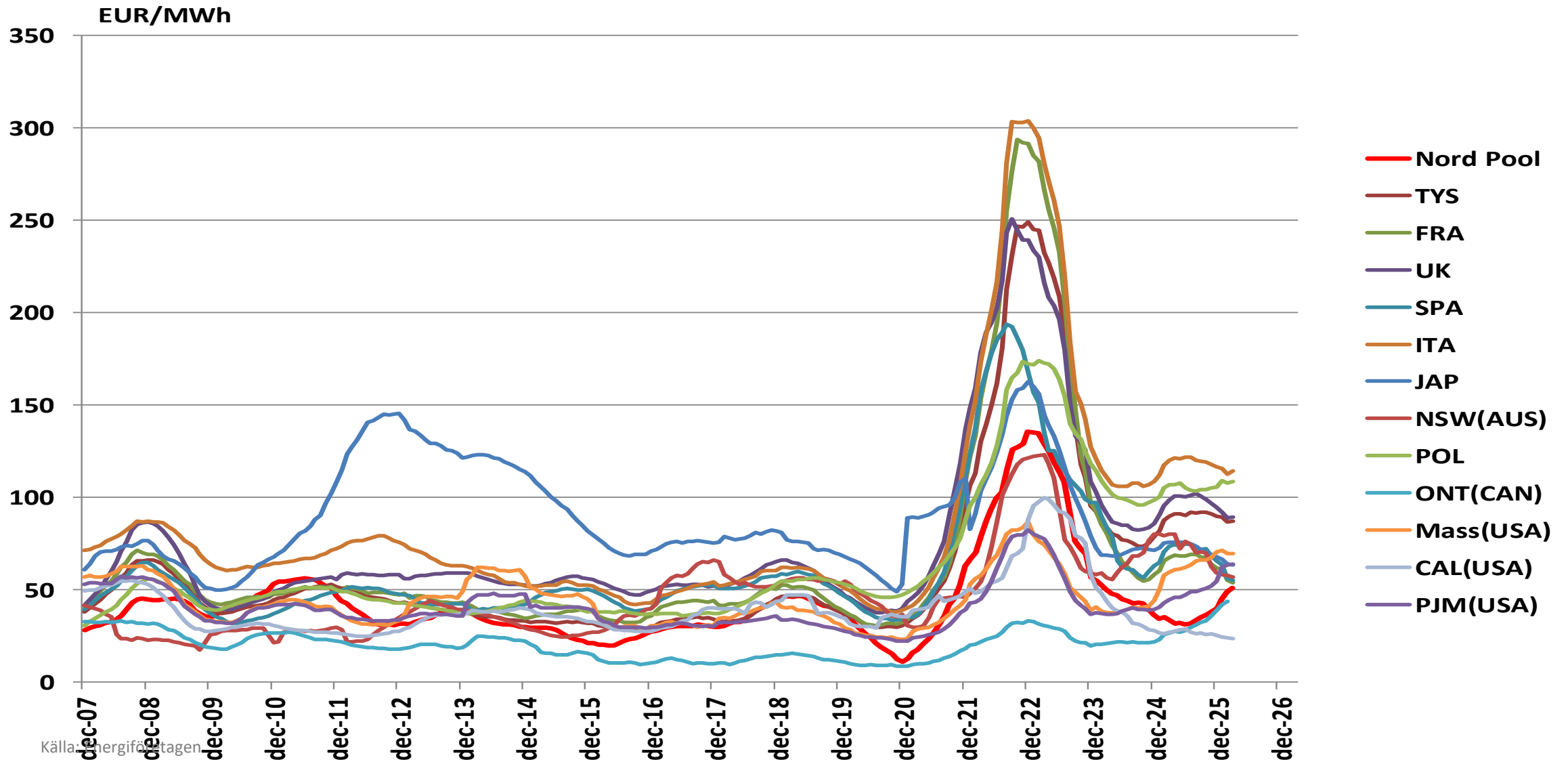

Källa: Energiföretagen

Elkundernas fördelning per avtalstyp

(mars)

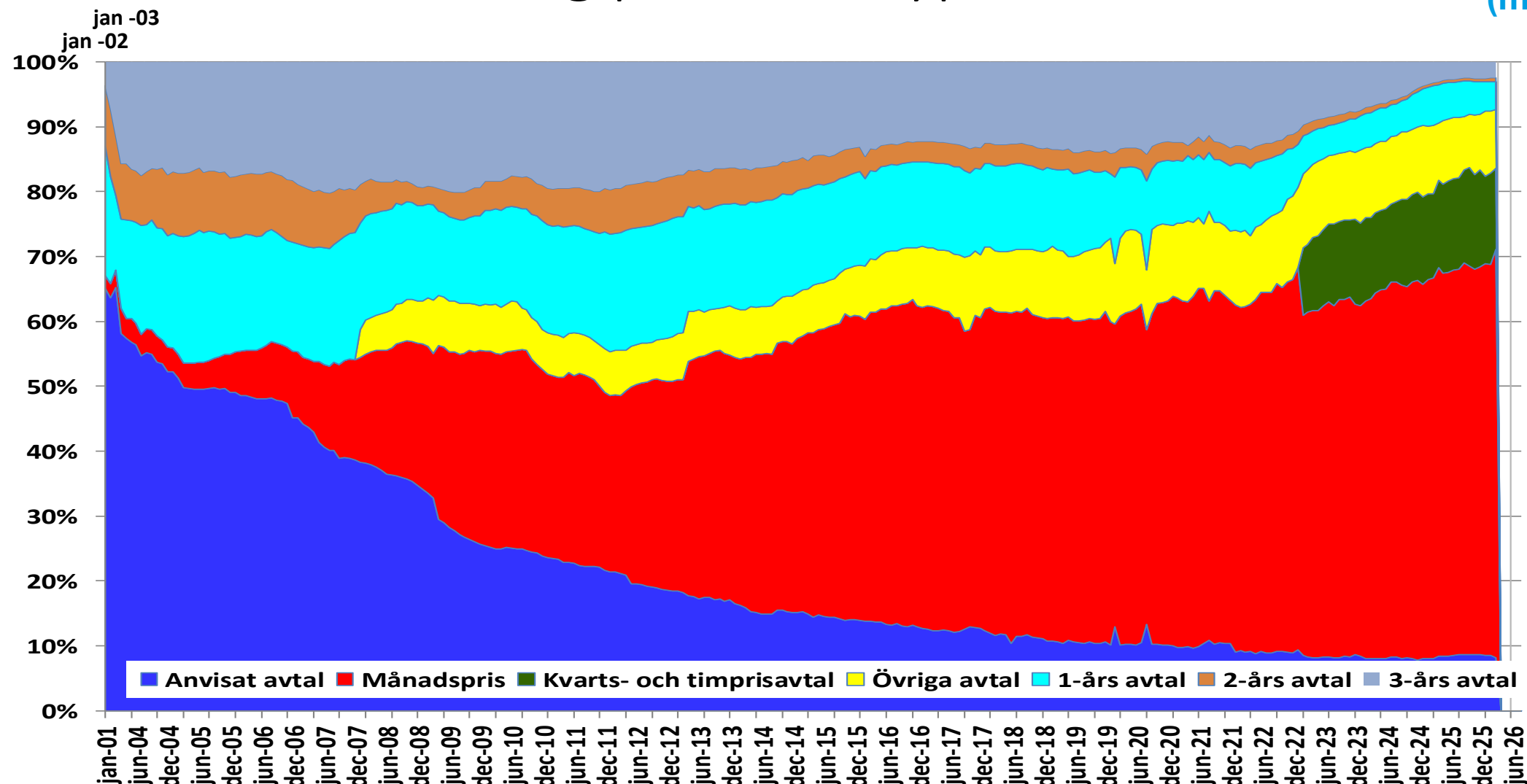

Källa: SCB, Energiföretagen

Elkundernas fördelning per avtalstyp

(mars)

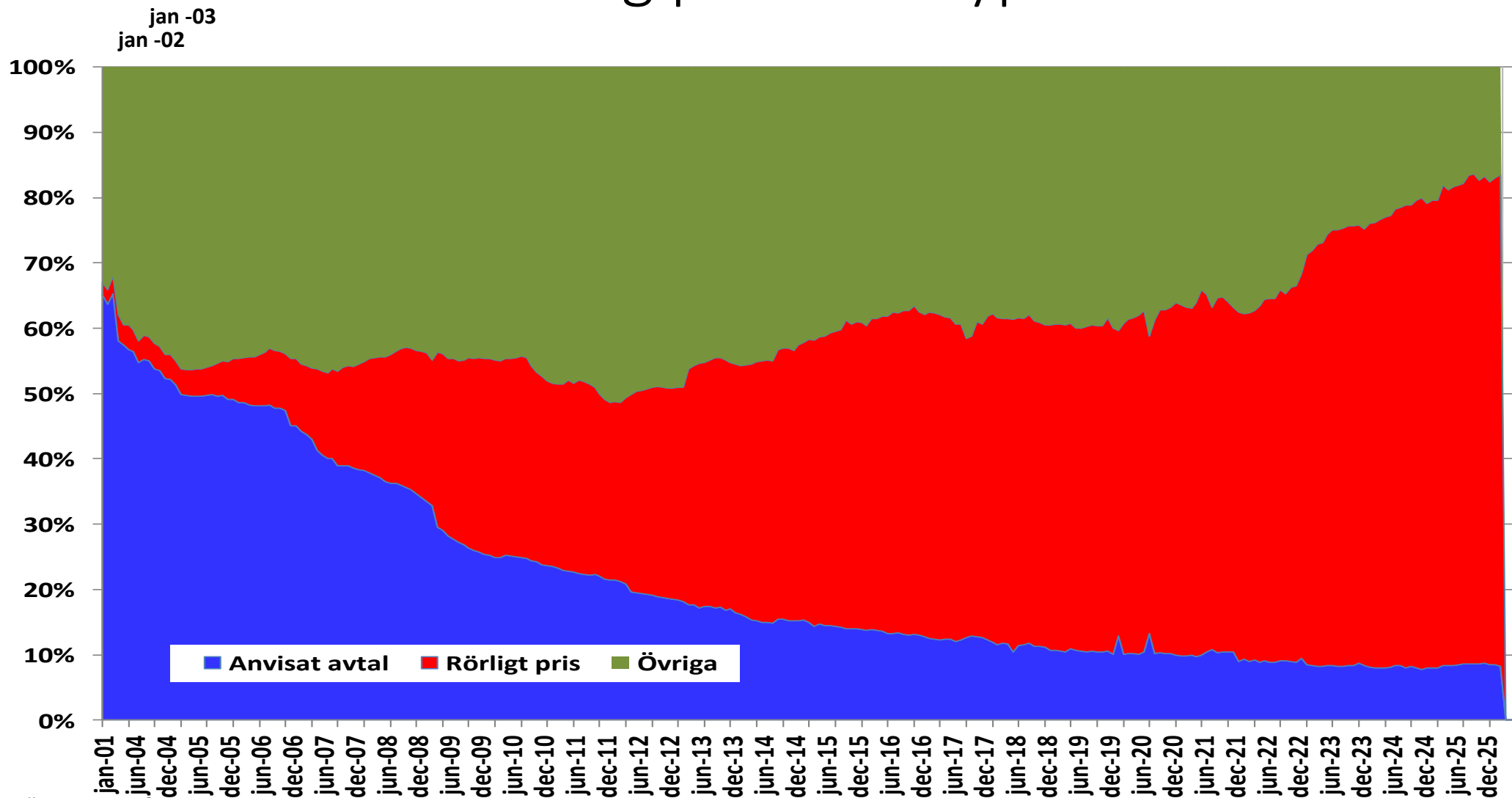

Källa: SCB, Energiföretagen

Elkundernas fördelning per avtalstyp, procent

Procentuell avtalsfördelning i respektive elområde

	Anvisat avtal	Månadspris	Kvarts- och tim	Summa rörliga	1-års avtal	2-års avtal	3-års avtal	Övriga avtal	Summa fasta
Luleå	9,9	58,8	9,1	67,9	8,4	1,0	5,7	7,1	15,1
Sundsvall	7,6	60,2	11,3	71,5	5,0	0,8	2,8	12,3	8,6
Stockholm	8,3	61,5	12,6	74,1	4,9	0,6	2,6	9,4	8,1
Malmö	7,6	68,9	13,4	82,3	1,3	0,5	0,9	7,3	2,7
Sverige	8,2	62,8	12,5	75,3	4,3	0,6	2,4	9,1	7,3
diff fg månad	-0,3	2,5	-1,7	0,8	-0,2	0,0	-0,1	-0,4	-0,3

Källa: SCB, Energiföretagen

Fördelning av elvolym, andel (procent) efter elområde, avtalstyp och månad

(mars)

Procentuell fördelning av förbrukning i respektive elområde per avtalstyp (jmf. föregående månad)

	Anvisat avtal		Månadspris		Kvarts- och timpris 1-års avtal				2-års avtal		3-års avtal		Övriga avtal		Summa fasta	
Luleå	9,4	-0,9	6,5	0,4	12,0	-4,6	1,0	0,1	4,9	0,1	47,6	3,9	18,6	0,9	53,5	4,1
Sundsvall	3,8	0,4	3,8	0,7	25,3	-16,9	0,8	0,2	2,8	0,7	45,4	13,4	18,2	1,5	49,0	14,3
Stockholm	3,5	-0,2	3,7	0,1	18,2	-8,7	0,6	0,1	2,6	0,2	45,6	7,9	25,8	0,6	48,8	8,2
Malmö	3,6	-0,7	1,0	0,0	18,1	-9,2	0,3	0,0	1,0	0,1	52,7	7,7	23,3	2,2	54,0	7,8
Sverige	3,8	-0,3	3,2	0,1	18,6	-9,7	0,6	0,1	2,4	0,2	47,3	8,4	24,1	1,2	50,3	8,7

Källa: SCB, Energiföretagen

Systempris (månadsmedel) samt fördelning av avtalstyper (mars)

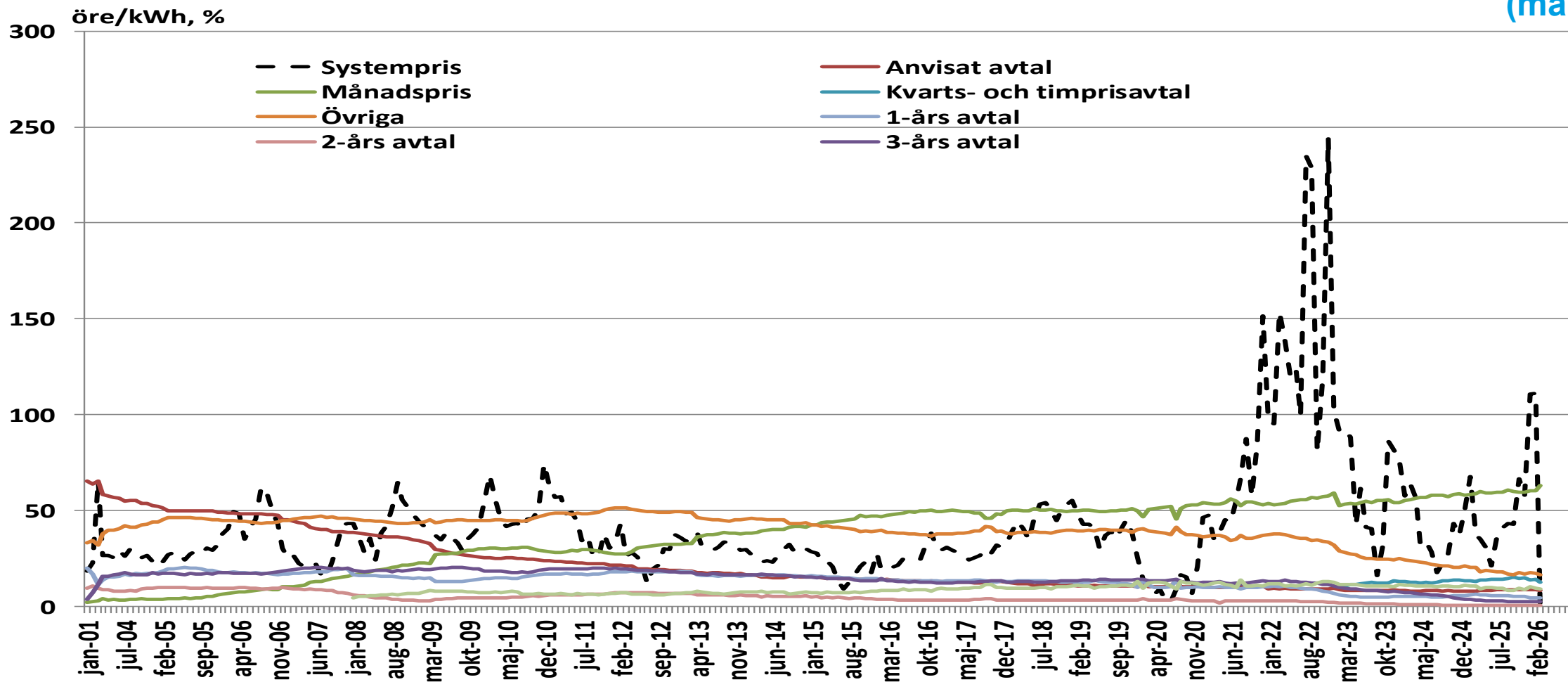

Källa: SCB, Energiföretagen

Elhandelsbyte per månad – hushåll (antal)

(februari)

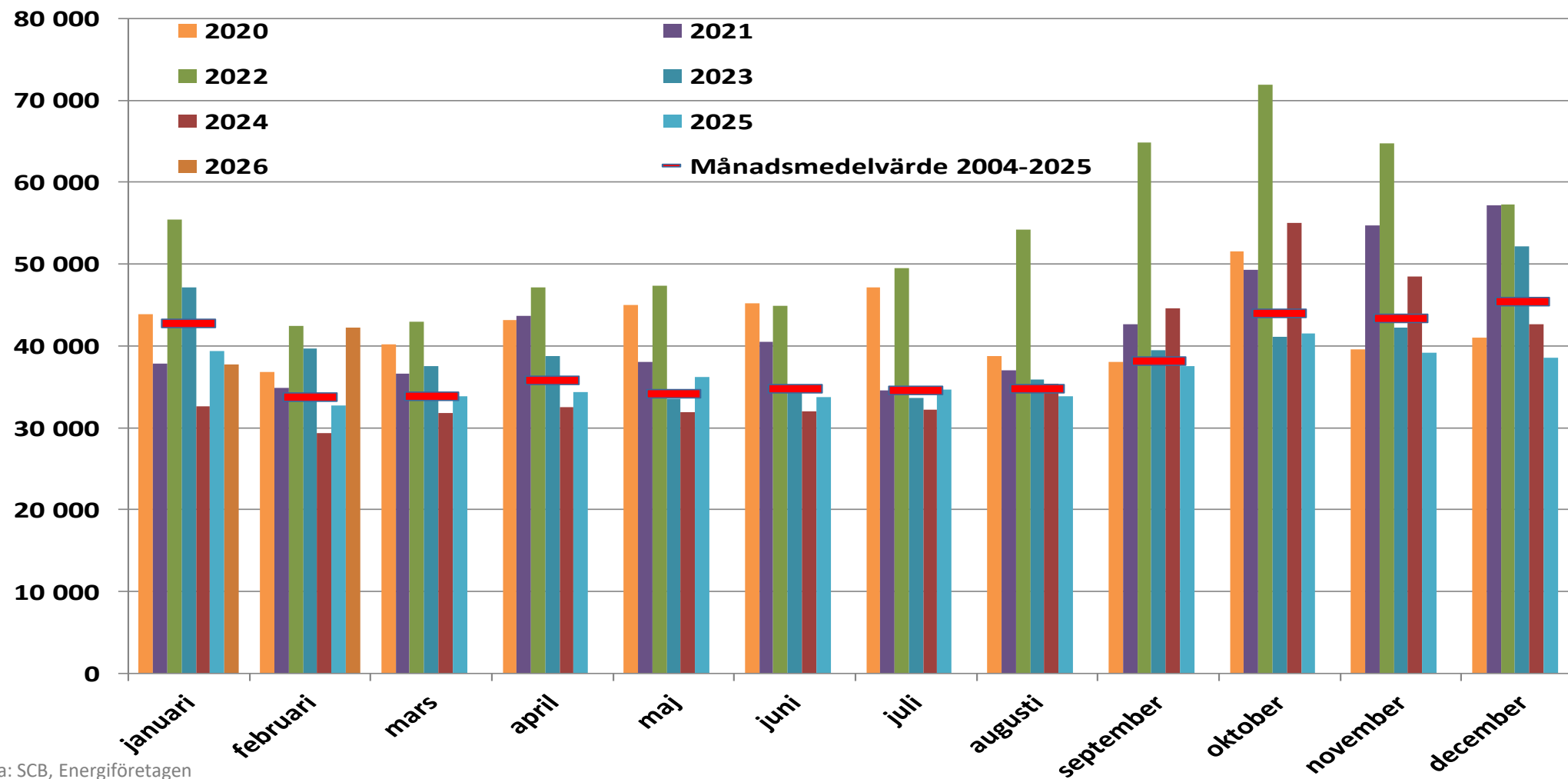

Källa: SCB, Energiföretagen

Elhandelsbyte per månad – hushåll (volym)

(februari)

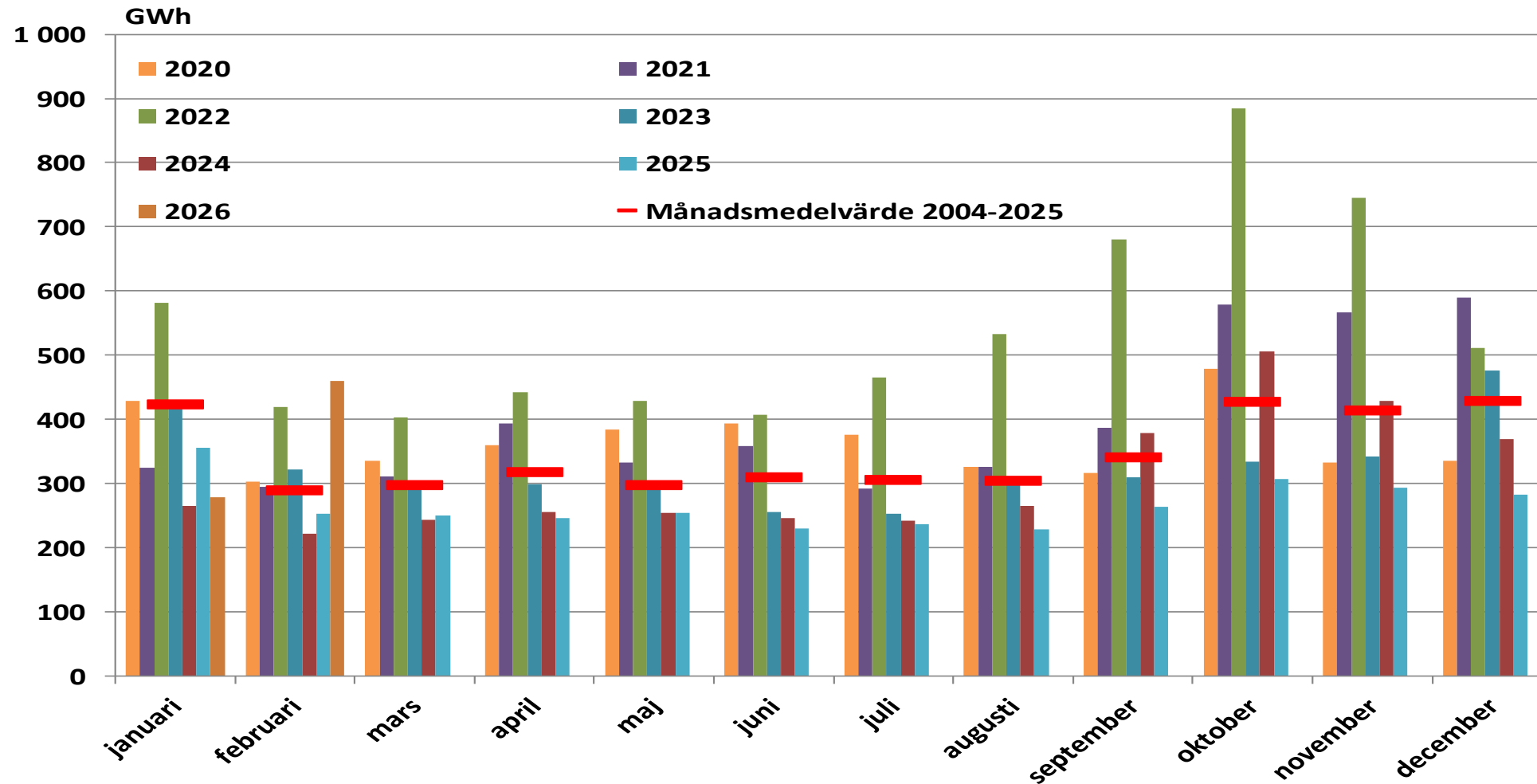

Källa: SCB, Energiföretagen

Elhandelsbyte per månad – övriga (antal)

(februari)

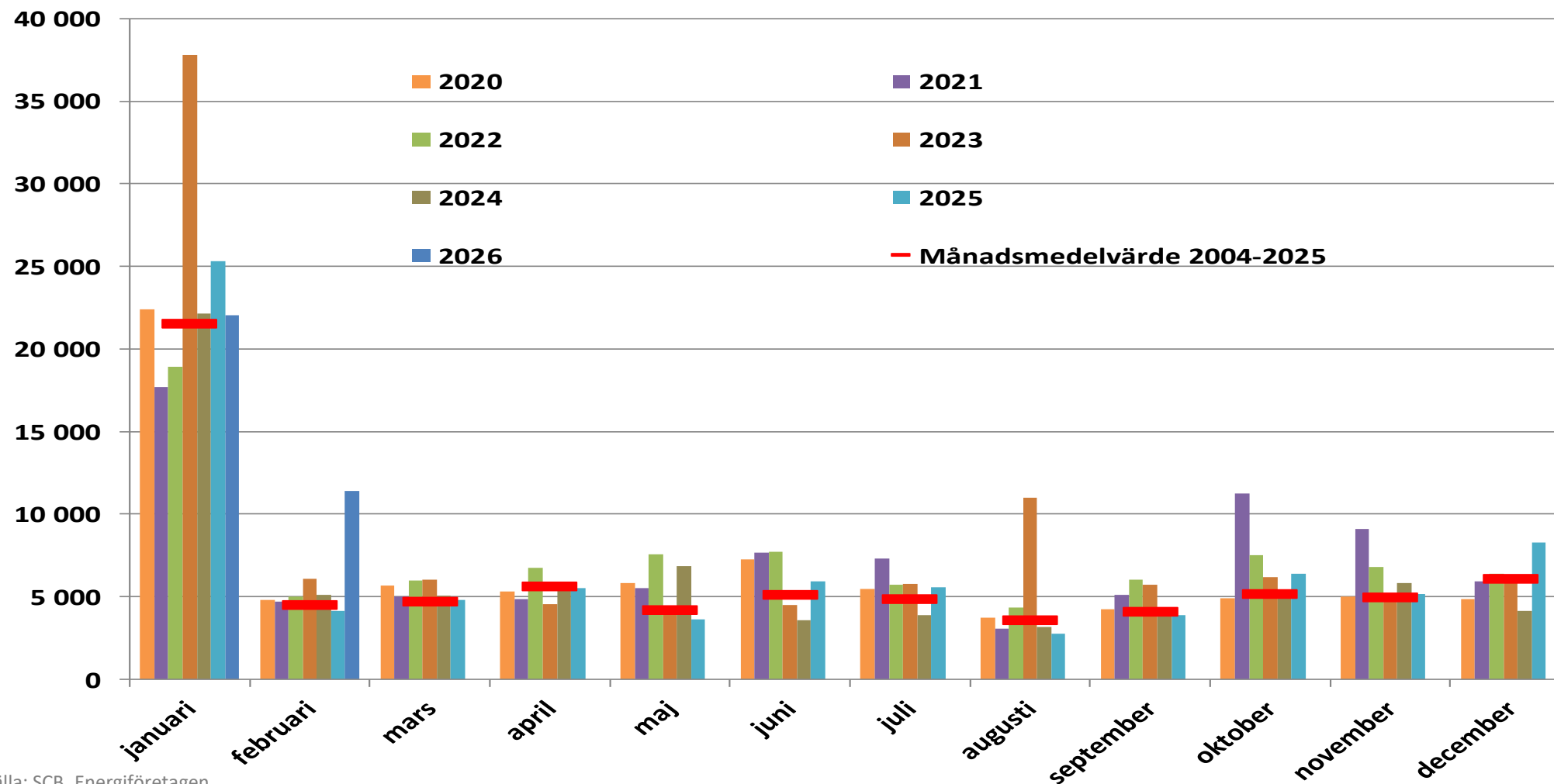

Källa: SCB, Energiföretagen

Elhandelsbyte per månad – övriga (volym)

(februari)

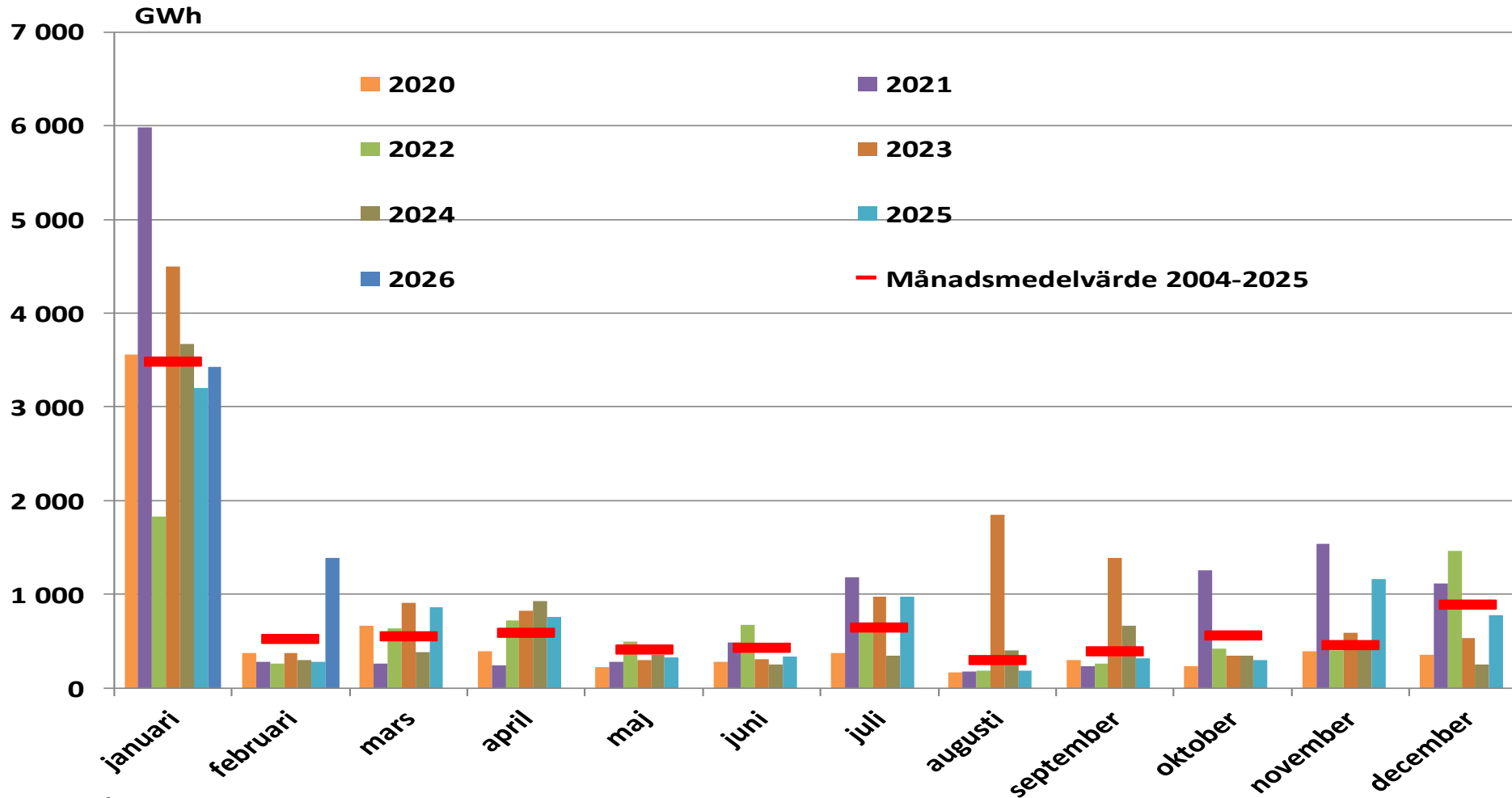

Källa: SCB, Energiföretagen

Elhandelsbyte per månad (antal)

(februari)

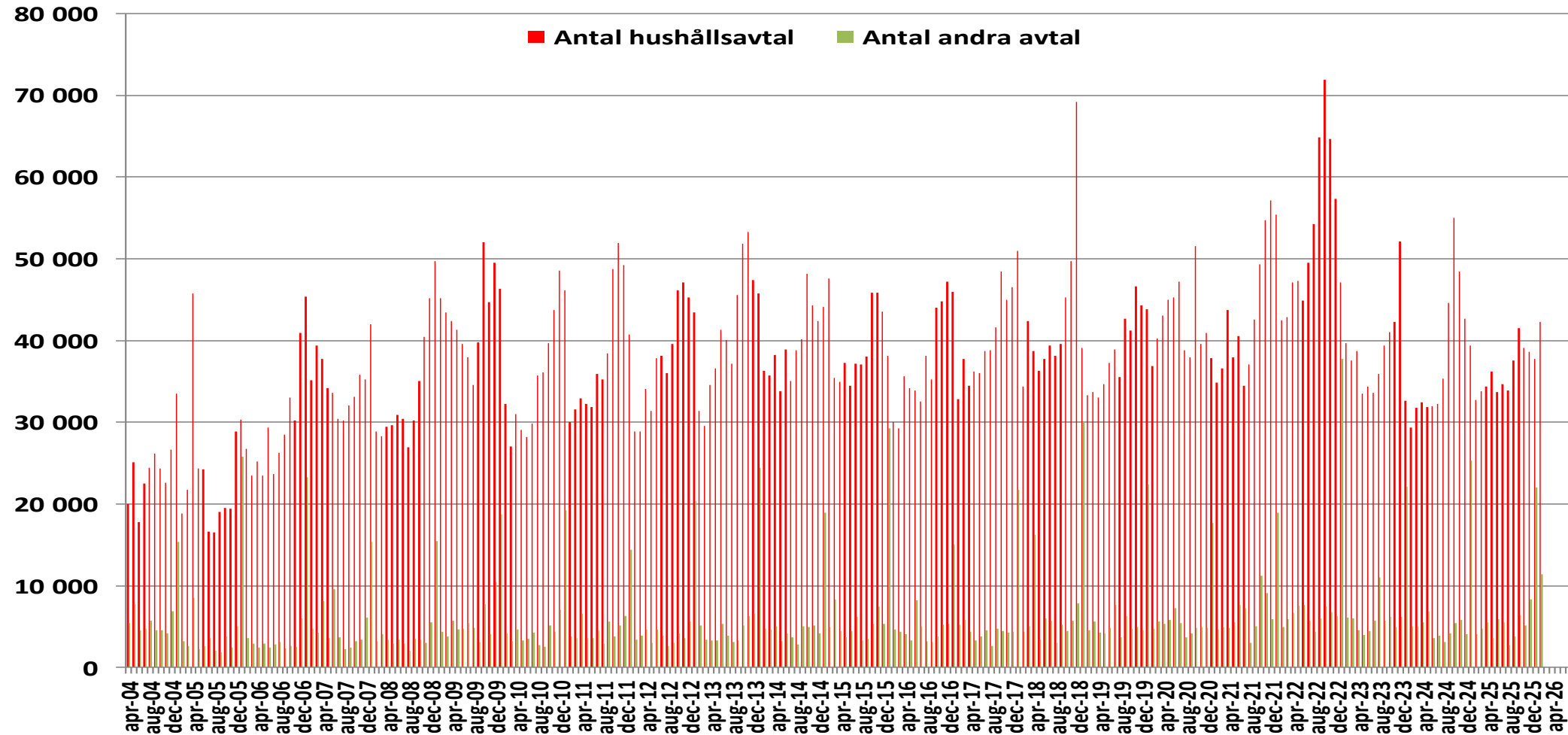

Källa: SCB, Energiföretagen

Elhandelsbyte per månad (volym)

(februari)

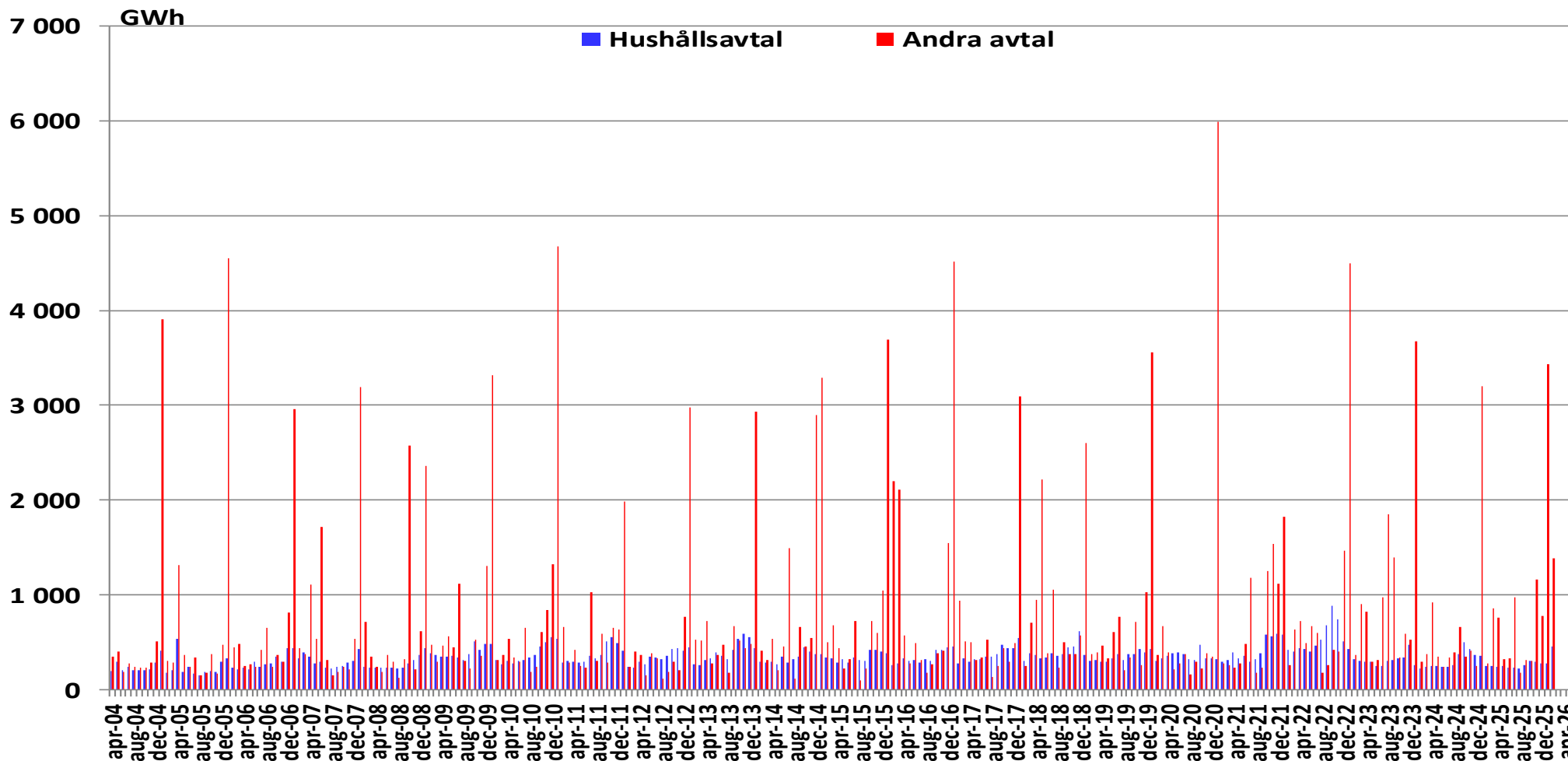

Källa: SCB, Energiföretagen

Elhandelsbyte summa 12 månader (antal)

(februari)

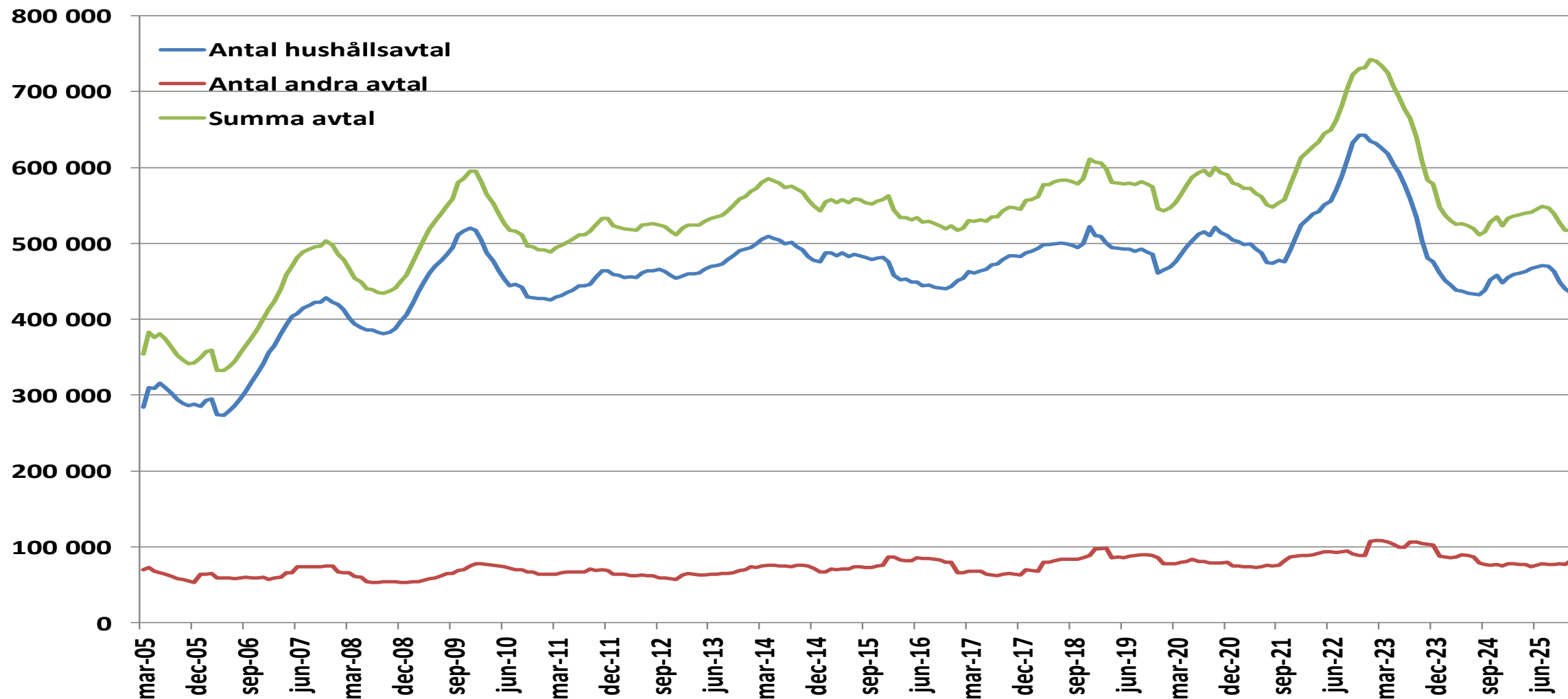

Källa: SCB, Energiföretagen

Elhandelsbyte summa 12 månader (volym)

(februari)

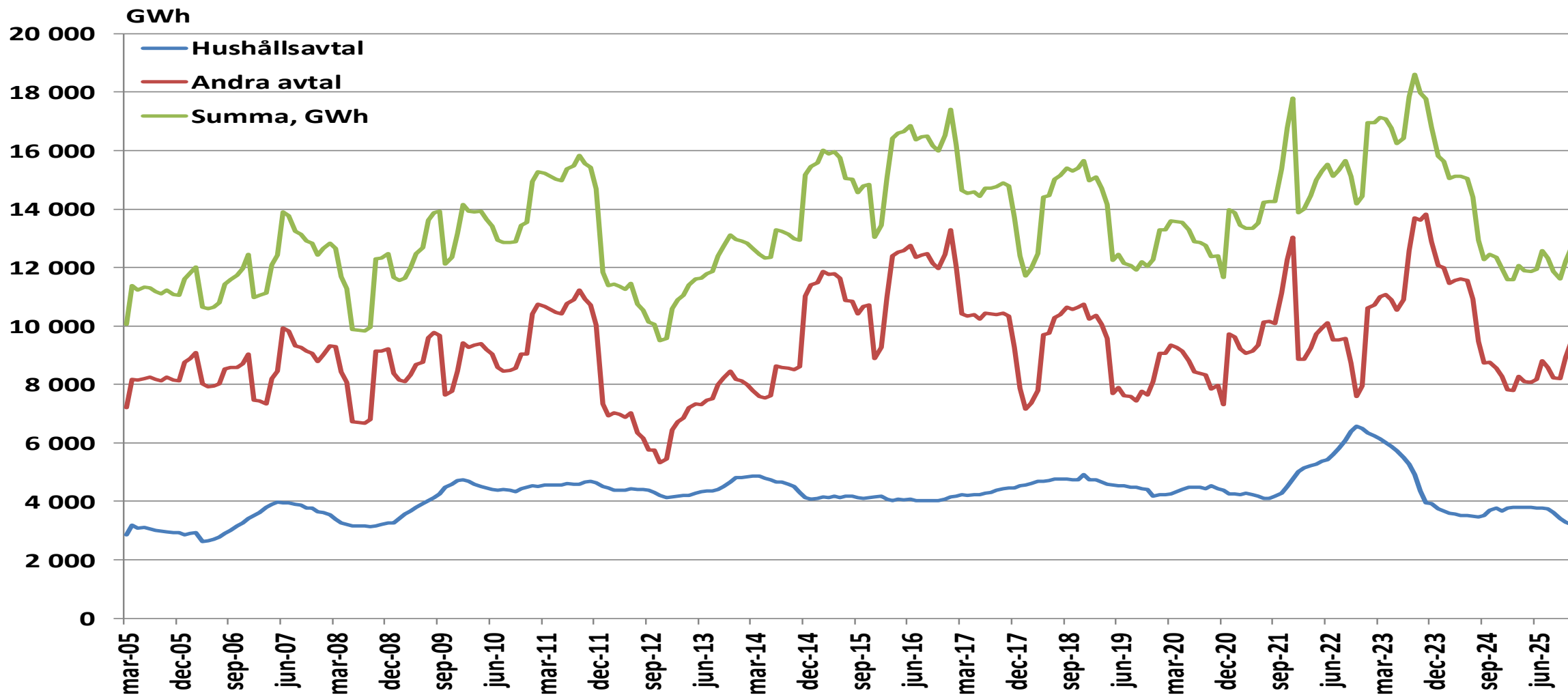

Källa: SCB, Energiföretagen

Elhandelsbyte per månad hushållskunder – genomsnittlig volym (februari)

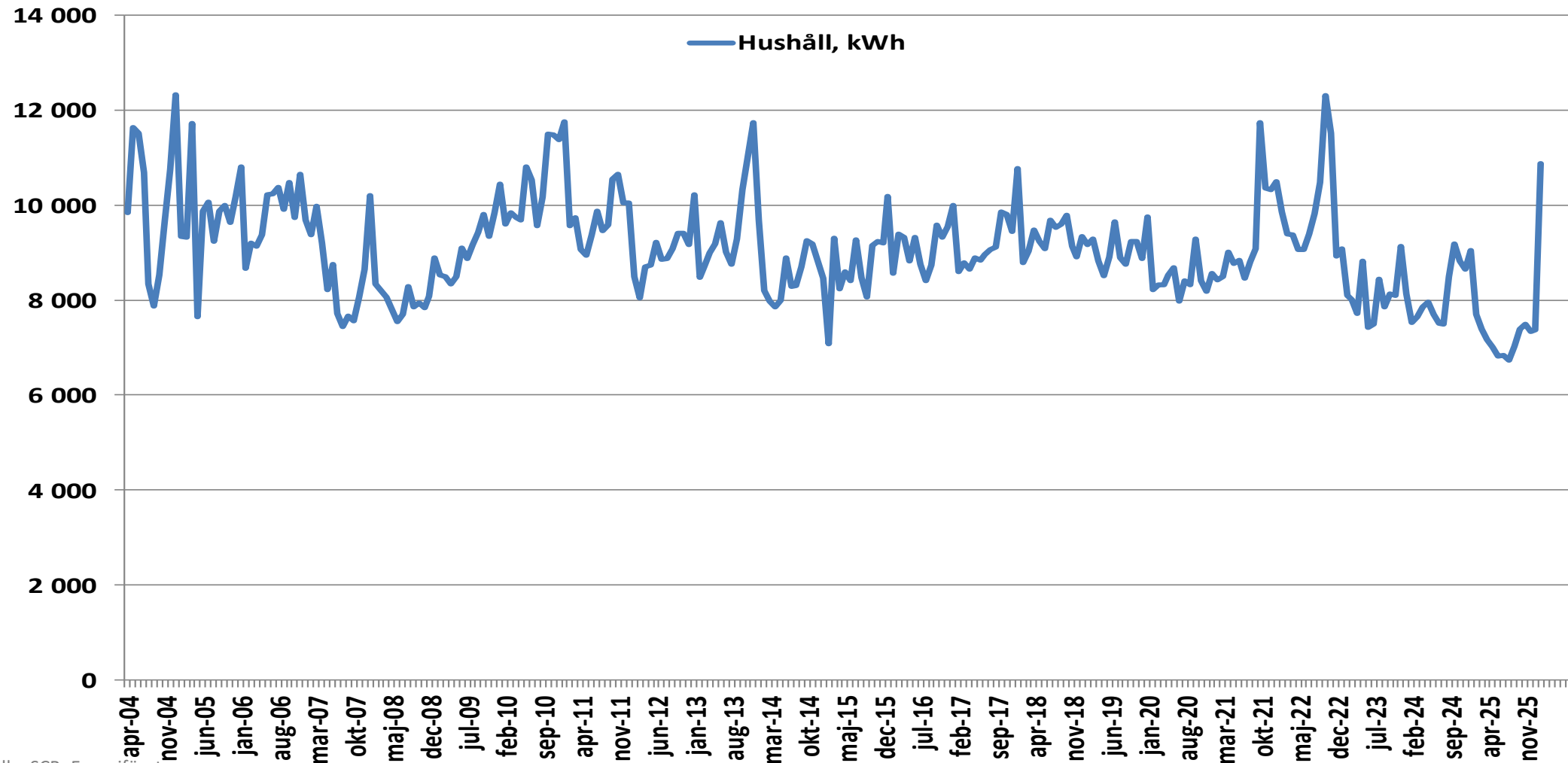

Källa: SCB, Energiföretagen

Omförhandlade avtal per månad 2004-2023

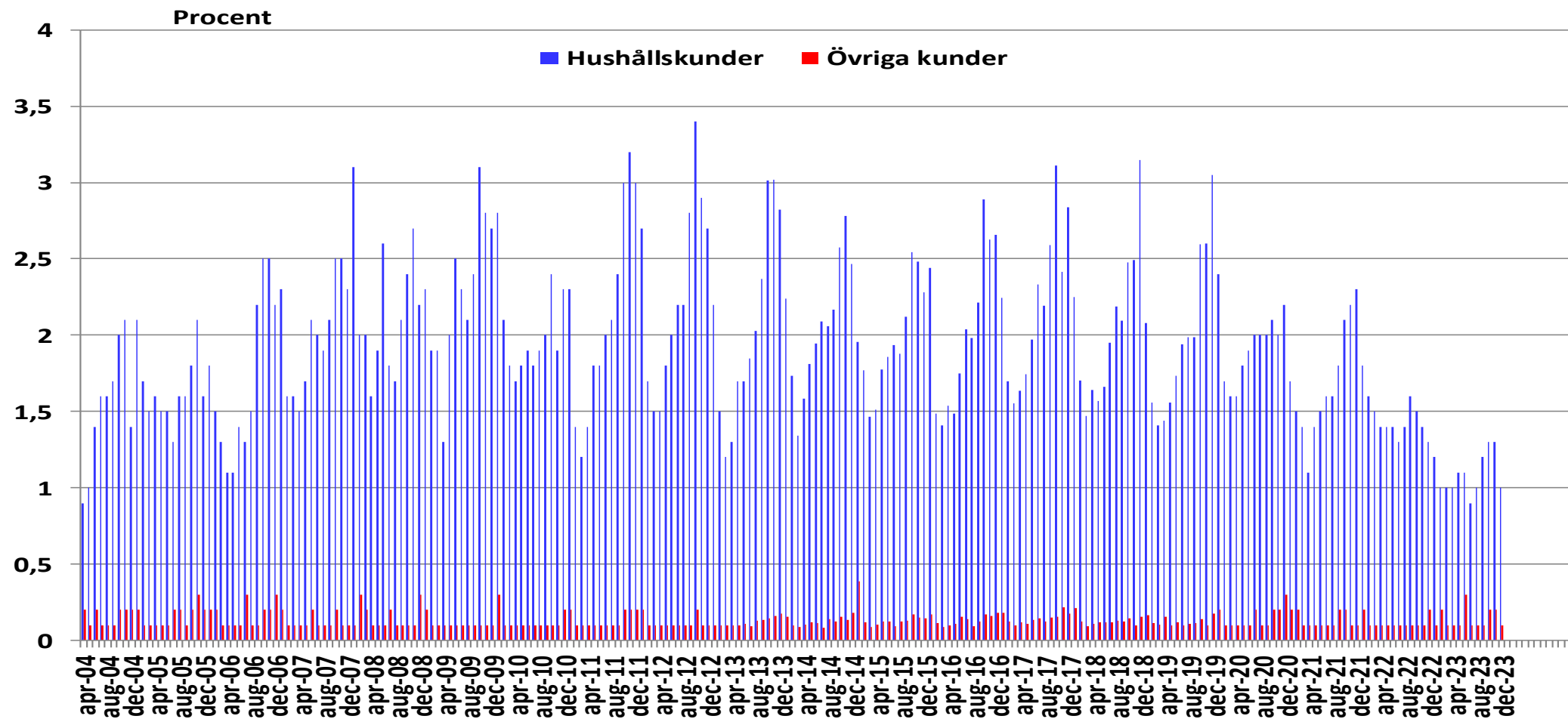

Källa: SCB, Energiföretagen

Omförhandlade avtal per månad 2023-

(februari)

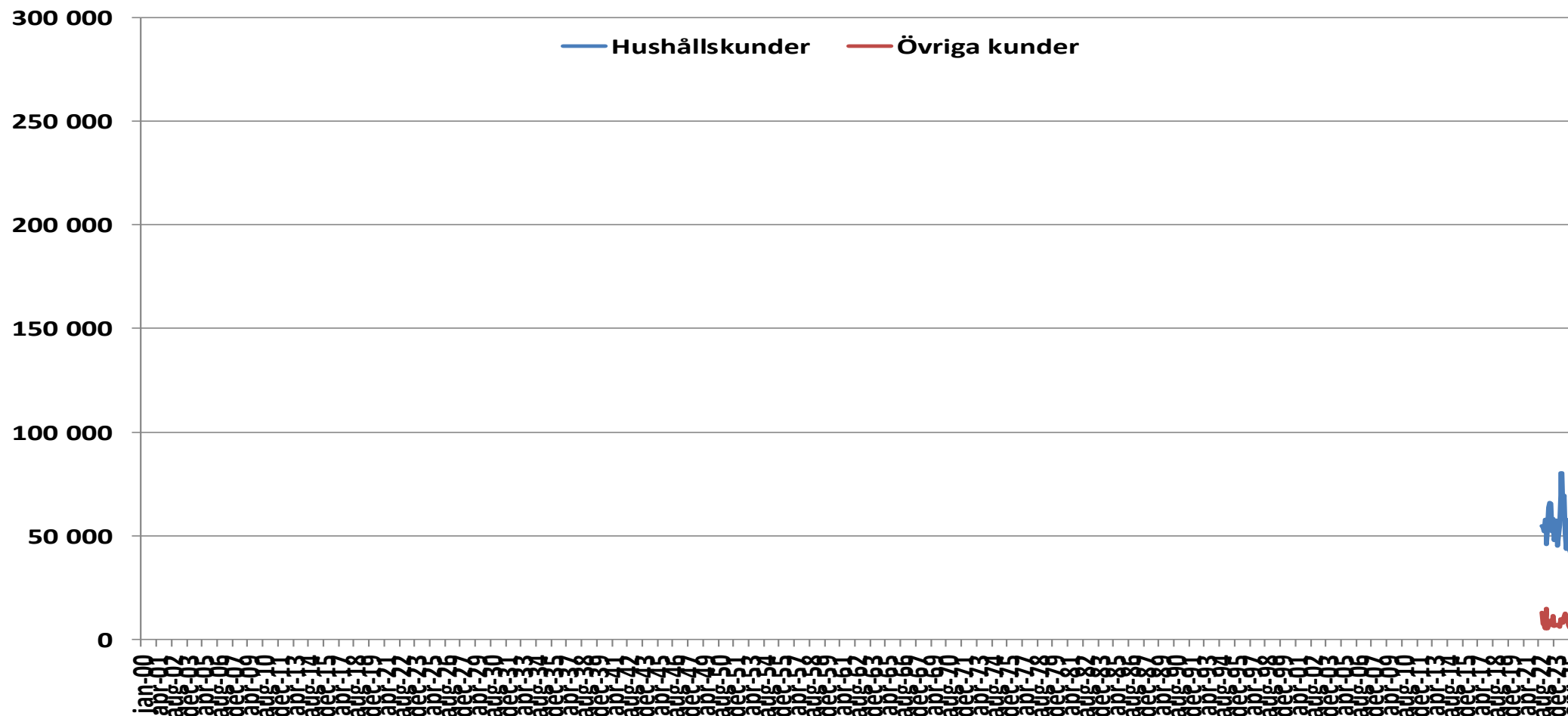

Källa: SCB, Energiföretagen

Underlag för "Konsumентpriset" exkl. nätavgift

Genomsnitt de senaste 30 dagarna

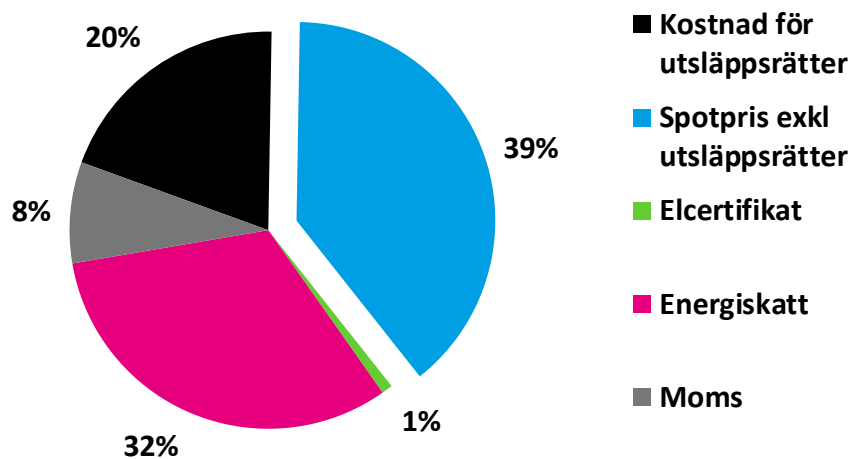

Januari 2026

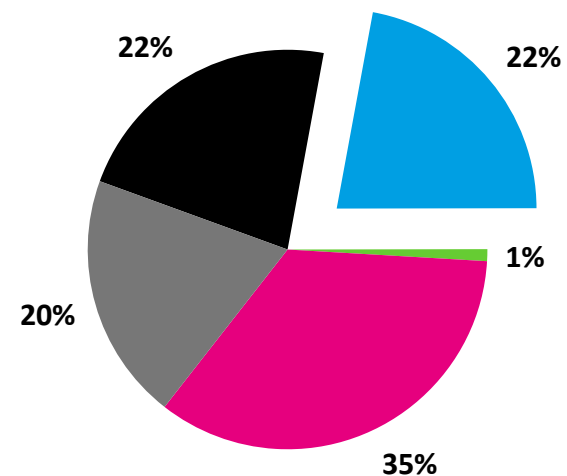

(Elcert: 1,0 öre/kWh exkl moms)

Källa: Nasdaq Commodities, Nord Pool, Energiföretagen

Underlag för "konsumentpriset" (systempris exkl. nätavgift)

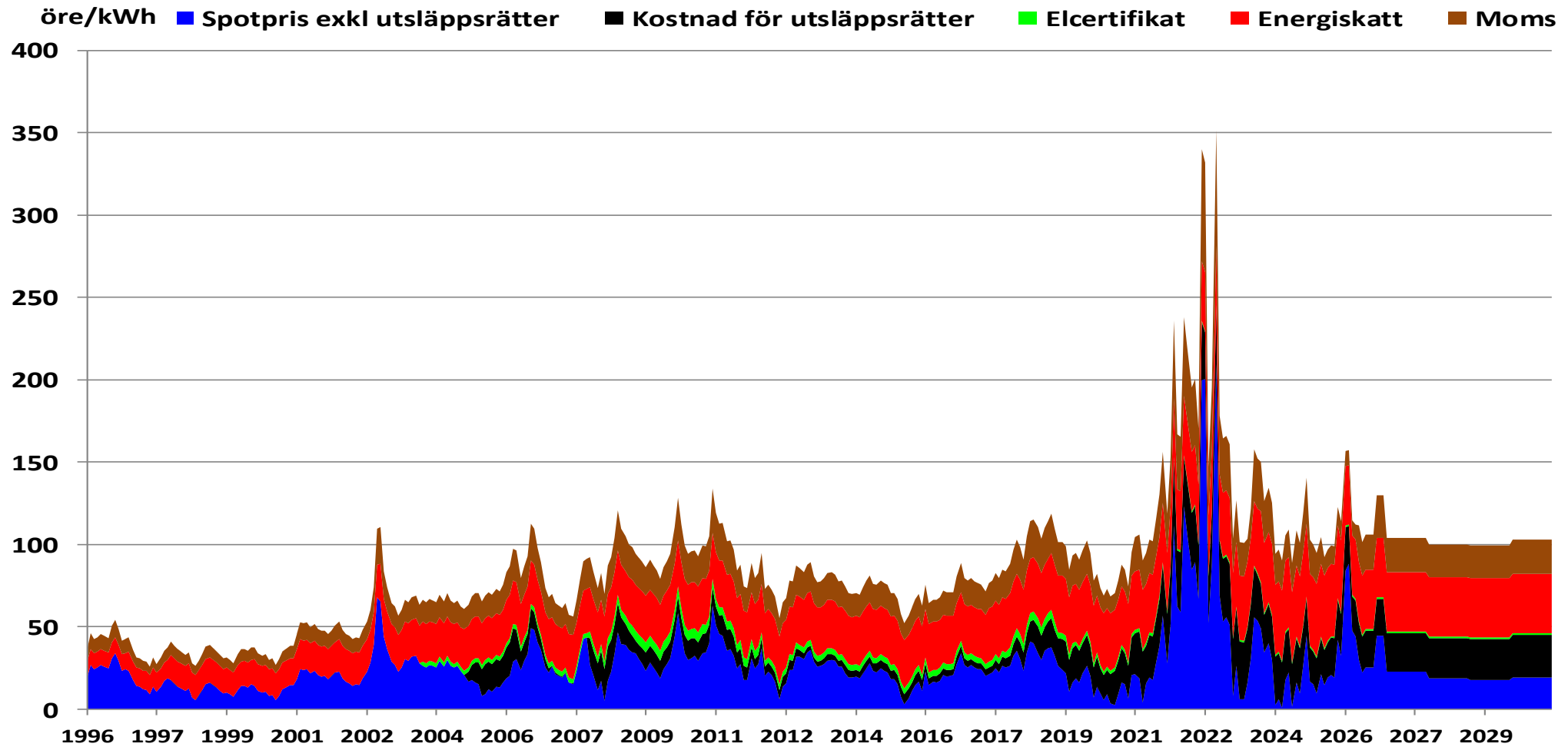

Källa: Nasdaq Commodities, Nord Pool, Energiföretagen

Konsumentprisets fördelning

20 000 kWh/år, rörligt pris, löpande priser

(mars)

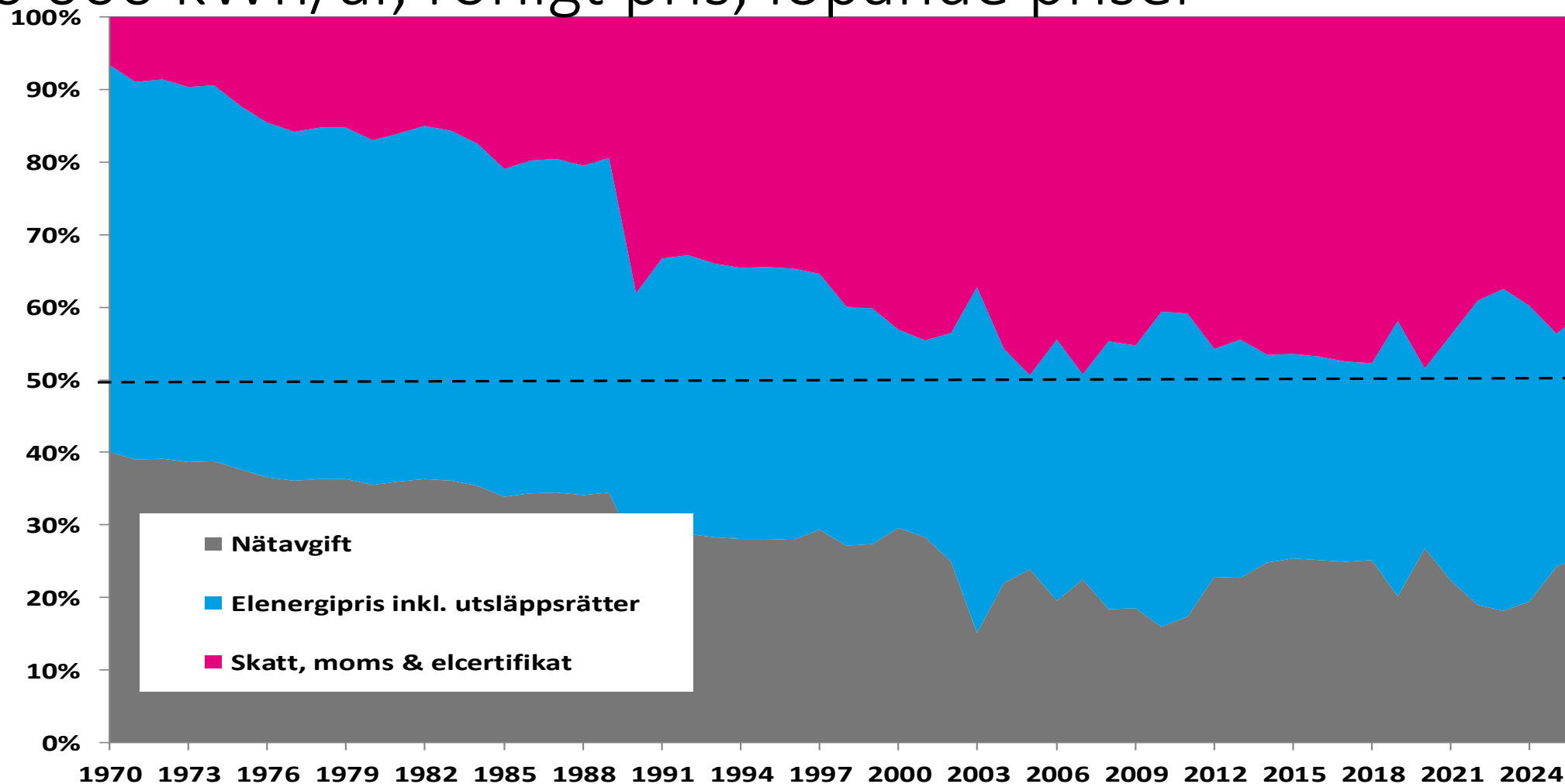

Källa: SCB, Energiföretagen

Konsumentprisets fördelning 20 000 kWh/år, rörligt pris, löpande priser

(mars)

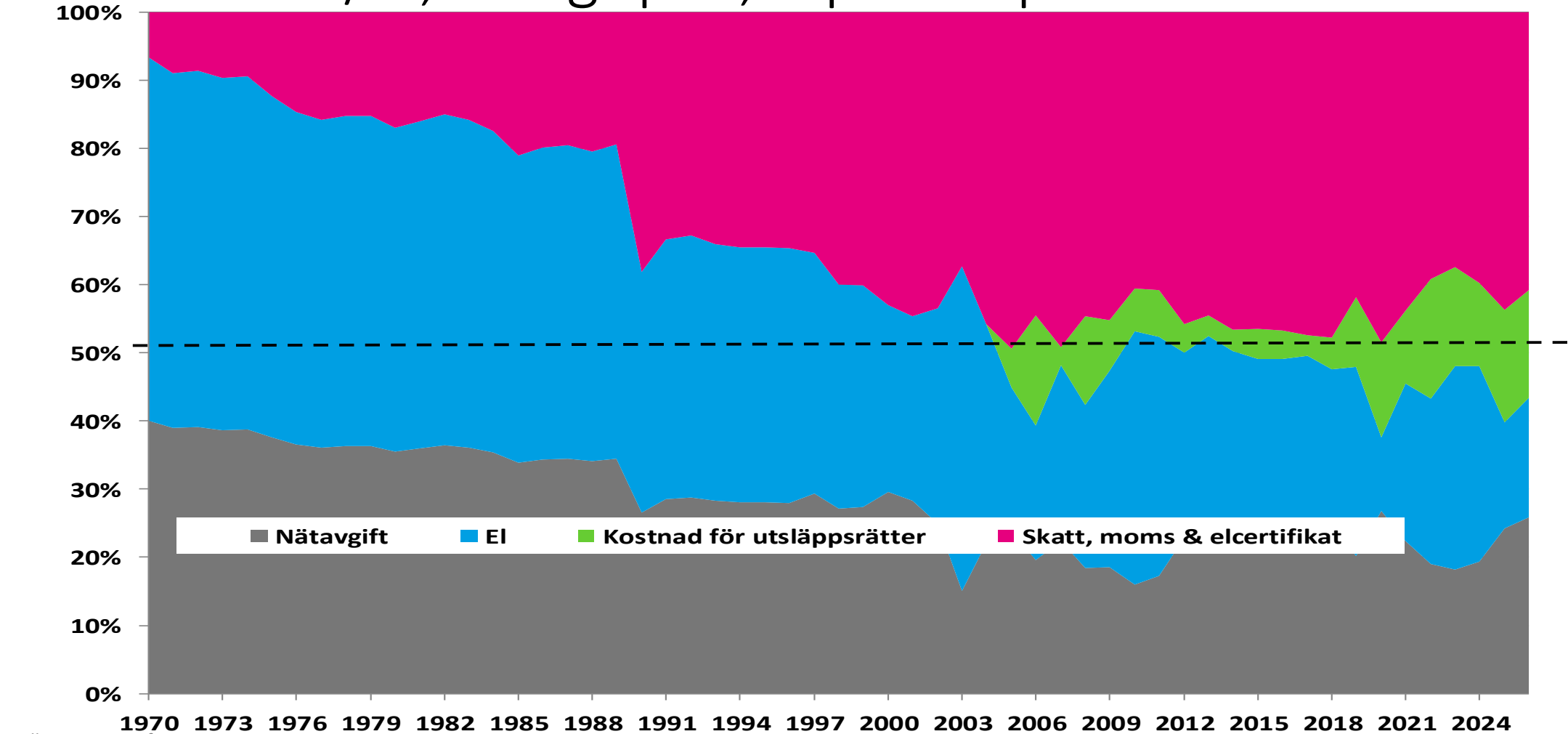

Källa: SCB, Energiföretagen

Konsumentprisets fördelning

Avtal om rörligt pris (löpande priser)

(mars)

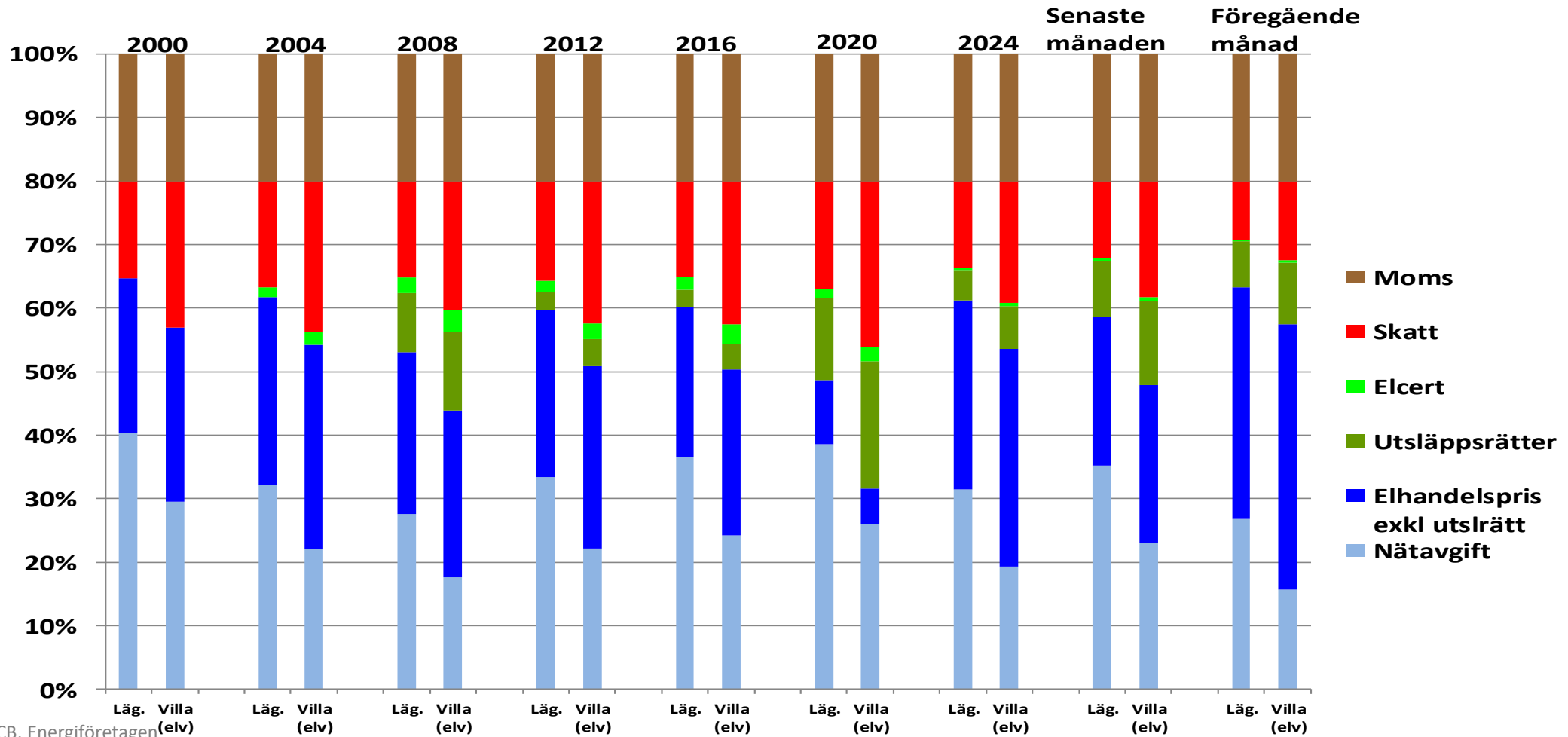

Källa: SCB, Energiföretagen

Konsumentprisets sammansättning

Avtal om rörligt pris (löpande priser)

(mars)

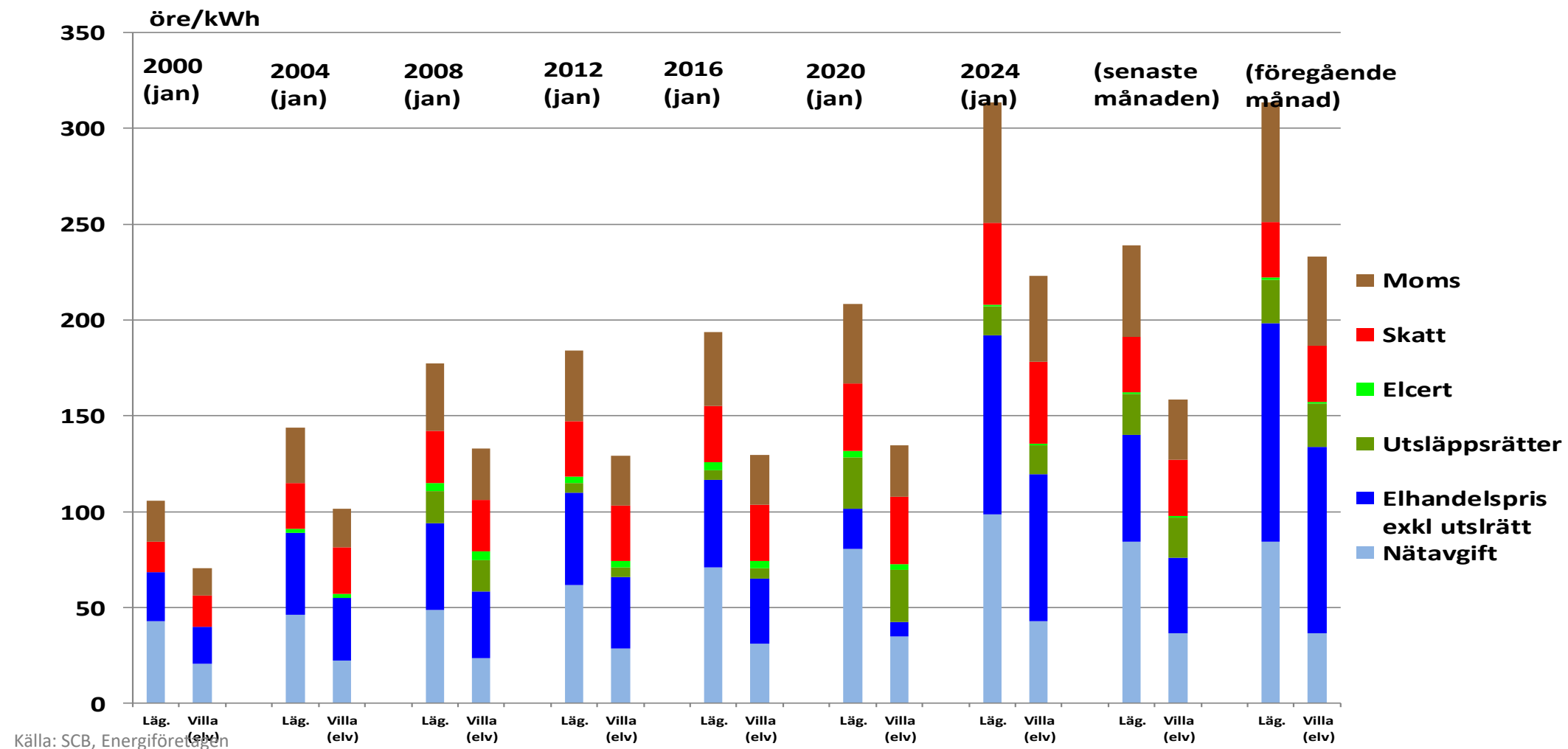

Konsumentpriset på el fördelat 1970-

Villa med elvärme (20 000 kWh/år, rörligt pris, löpande priser)

(mars)

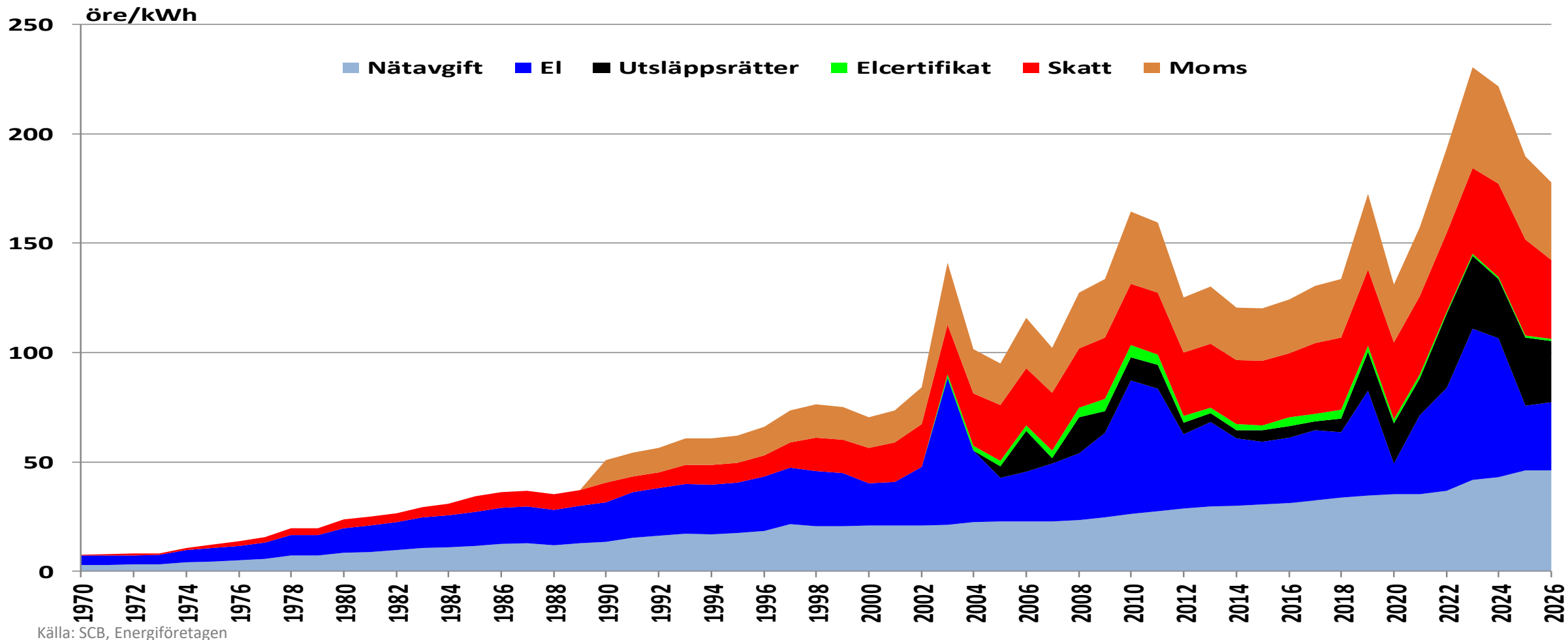

Källa: SCB, Energiföretagen

Konsumentpriset på el fördelat 1970-

Villa med elvärme (20 000 kWh/år, rörligt pris, 2010-års priser)

(mars)

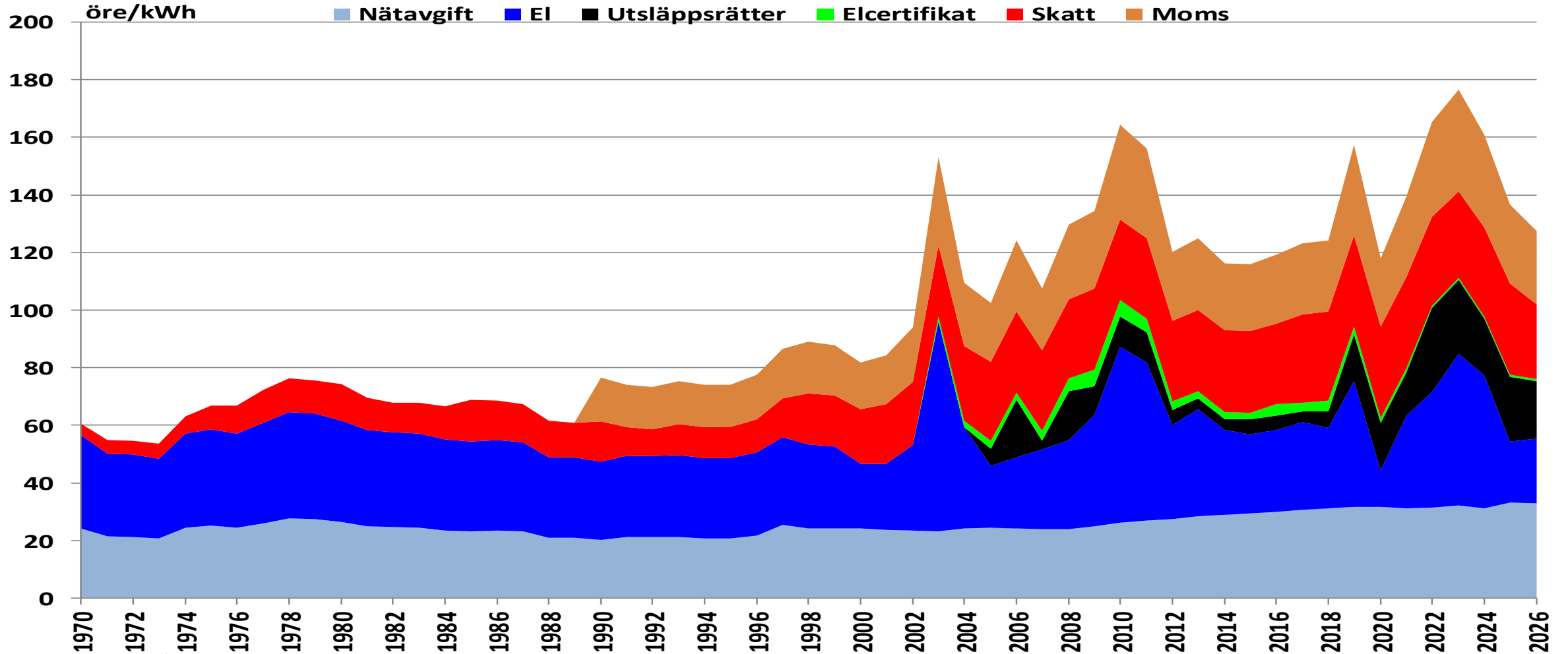

Källa: SCB, Energiföretagen

Konsumentpriset på el fördelat 1970-

Villa med elvärme (20 000 kWh/år, rörligt pris, löpande priser)

(mars)

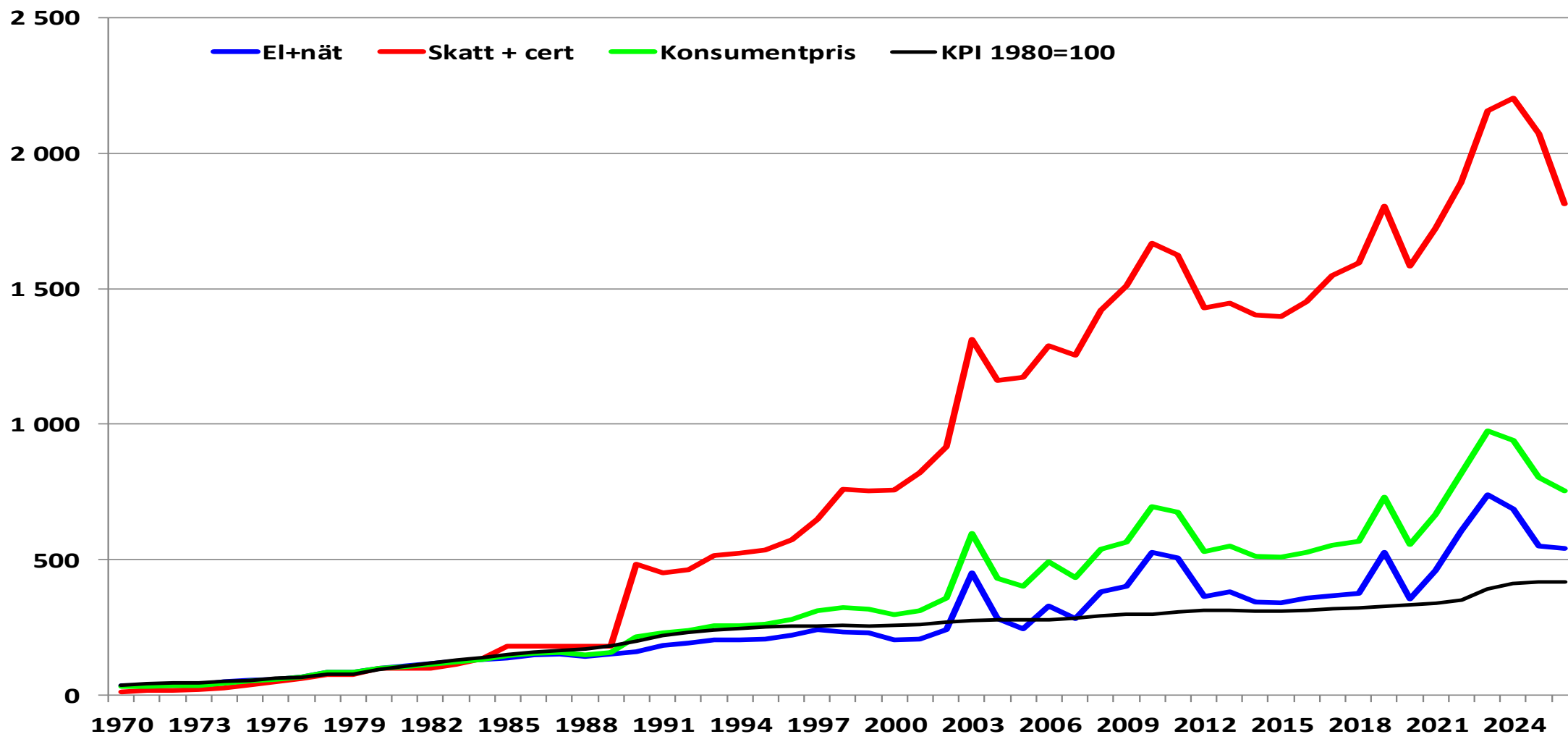

Källa: SCB, Energiföretagen

Konsumentpriset på el fördelat 1970-

Villa med elvärme (20 000 kWh/år, rörligt pris, löpande priser)

(mars)

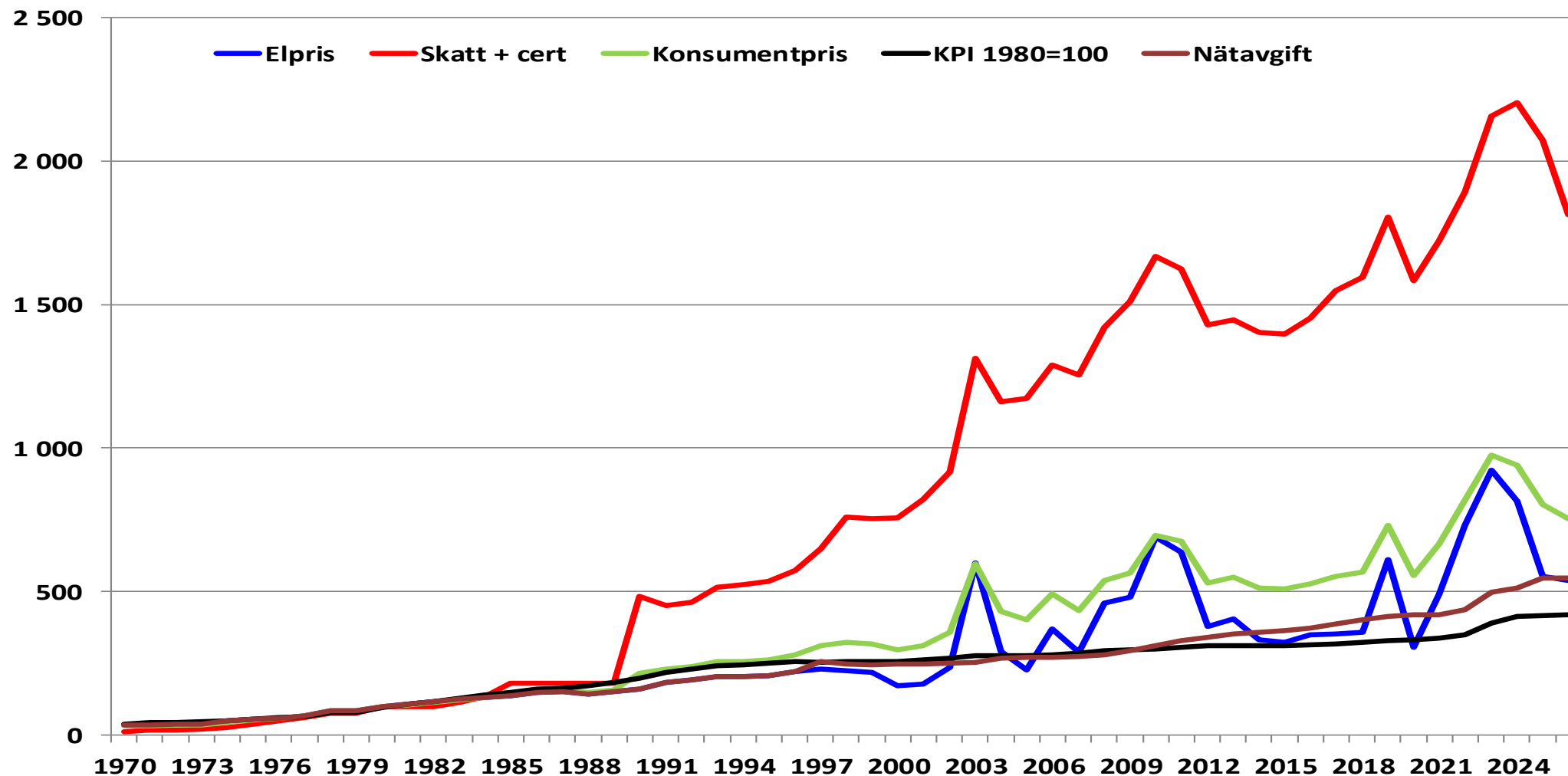

Källa: SCB, Energiföretagen

Prisutveckling för olika avtalsformer

villa med elvärme, löpande elpriser, inkl. nätavgifter och skatter

(mars)

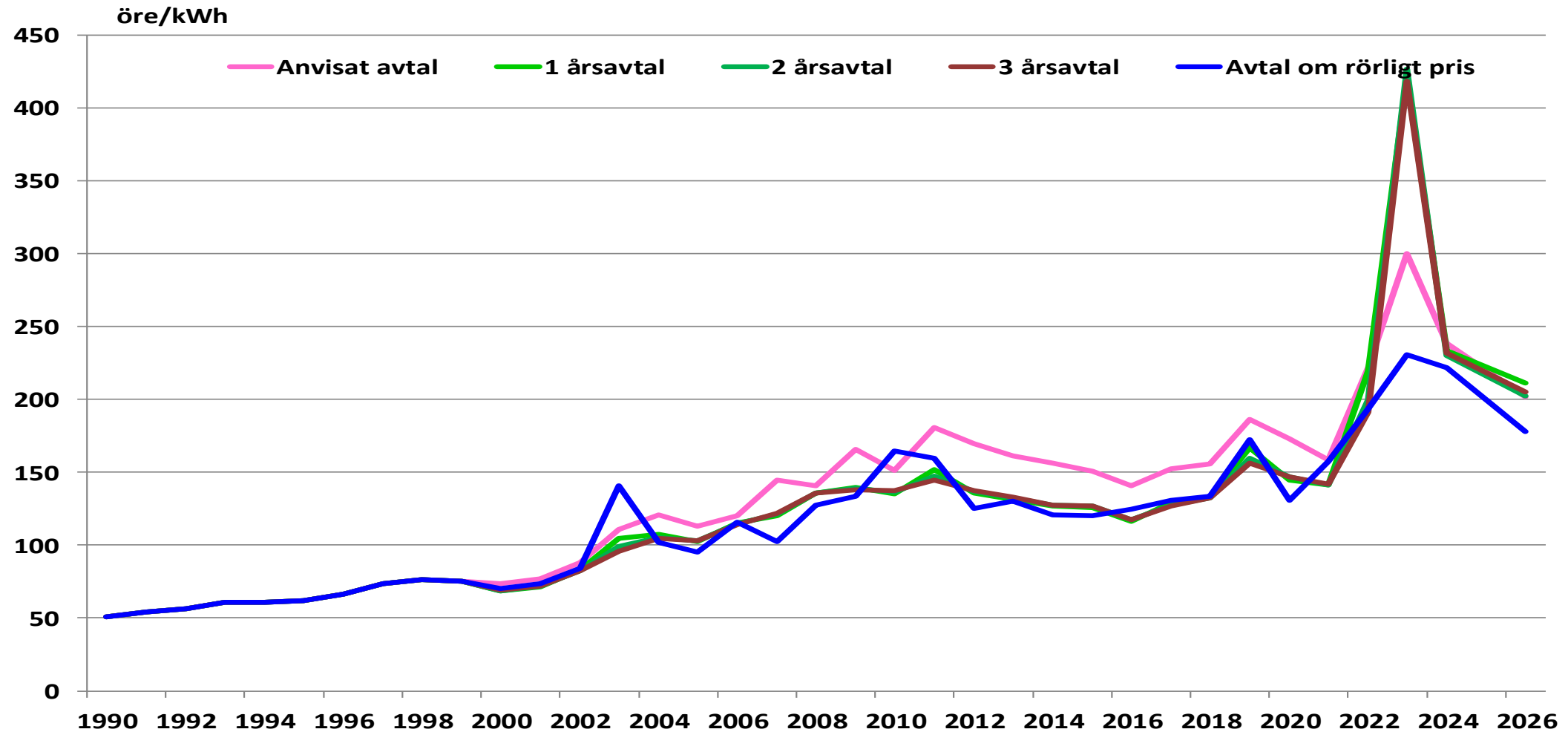

Källa: SCB, Energiföretagen

Prisutveckling för olika avtalsformer

villa med elvärme, löpande elenergi priser, exkl. nätavgifter och skatter

(mars)

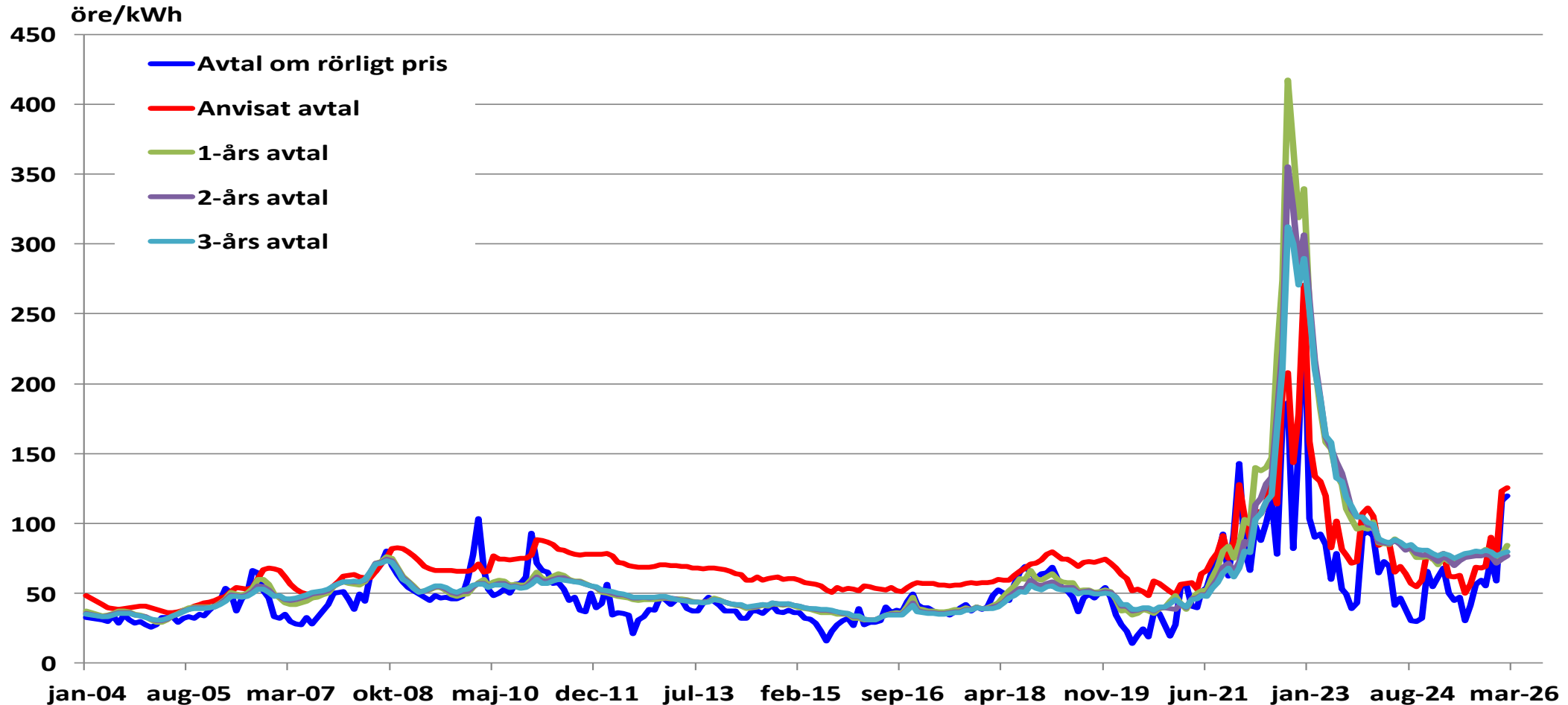

Källa: SCB, Energiföretagen

Prisutveckling för olika avtalsformer

villa med elvärme, löpande elenergipriser, exkl. nätavgifter och skatter

(mars)

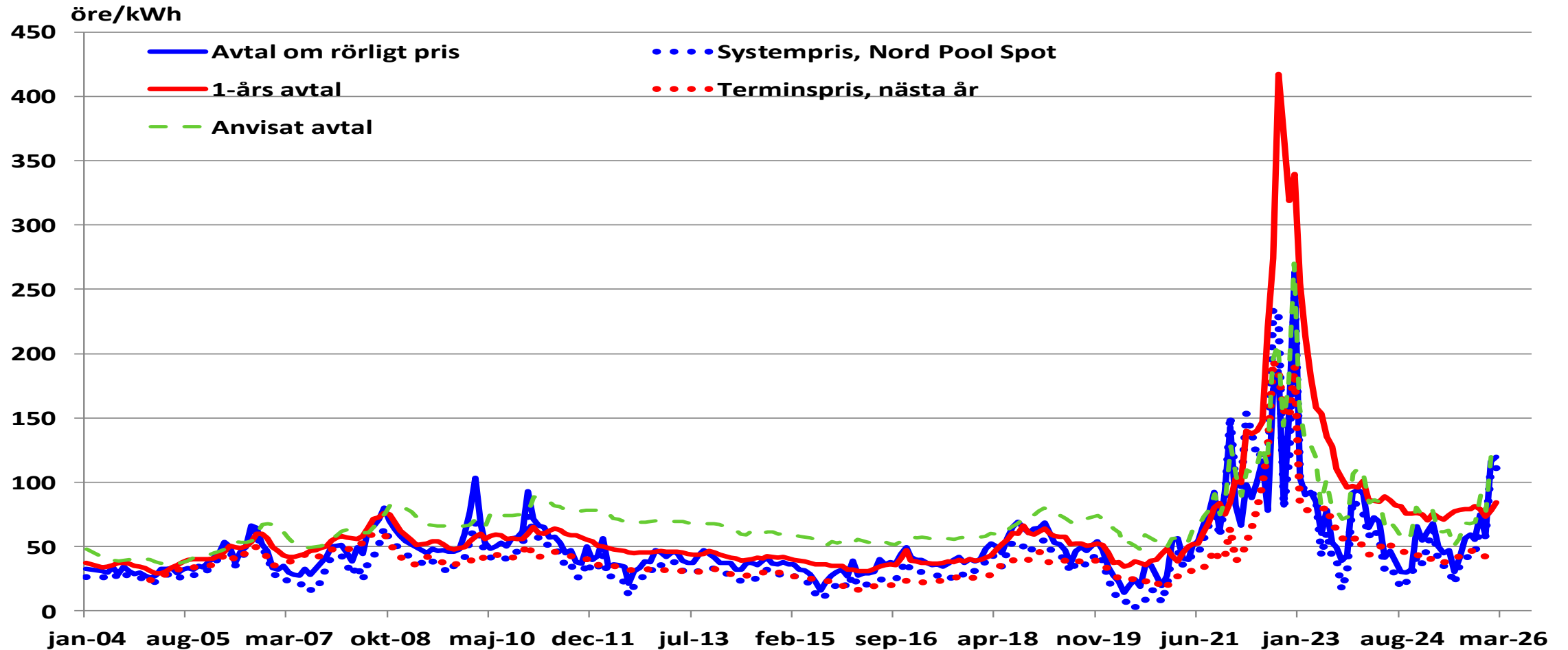

Källa: SCB, Energiföretagen

Prisutveckling för olika avtalsformer

lägenhet, löpande elenergi priser, exkl. nätavgifter och skatter

(mars)

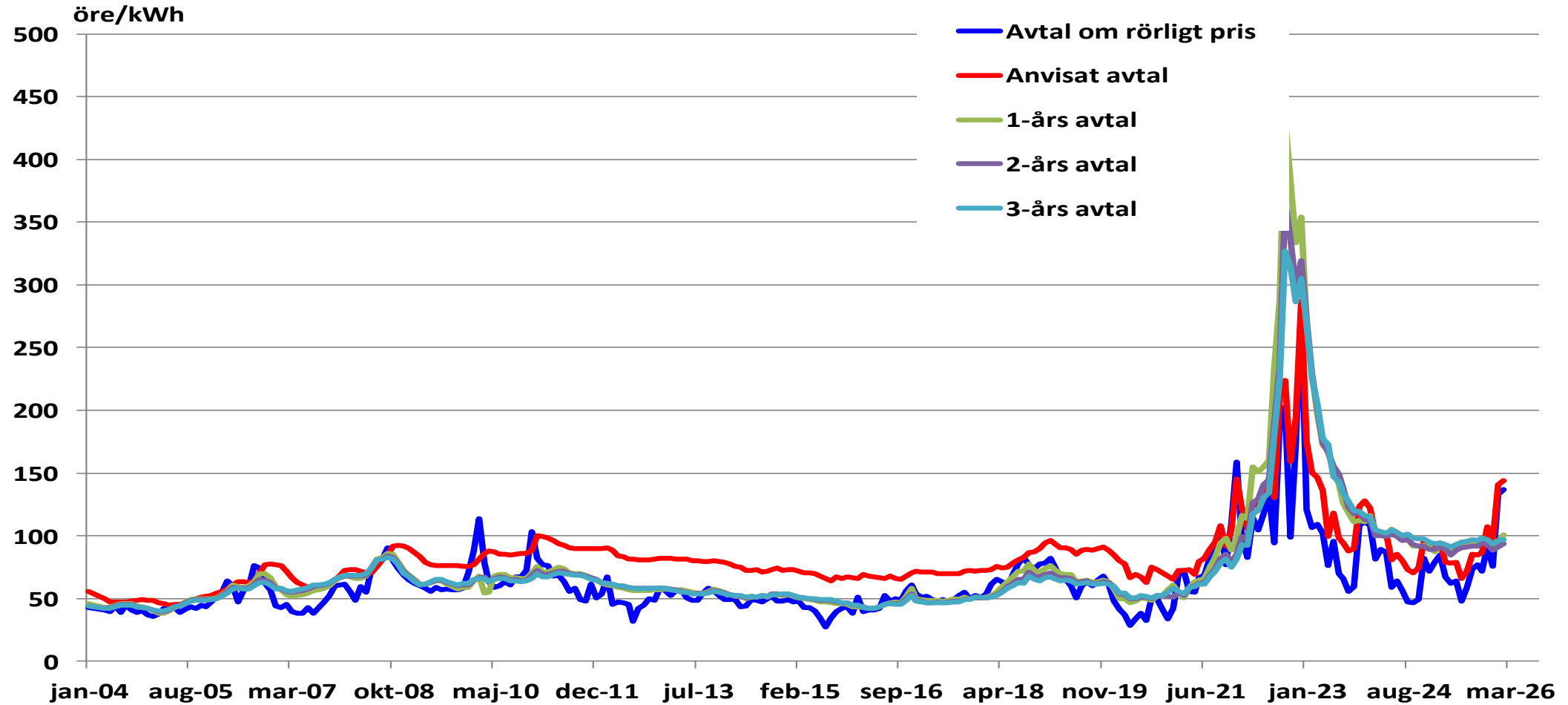

Källa: SCB, Energiföretagen

Prisutveckling i relation till KPI villa med elvärme (löpande priser)

(mars)

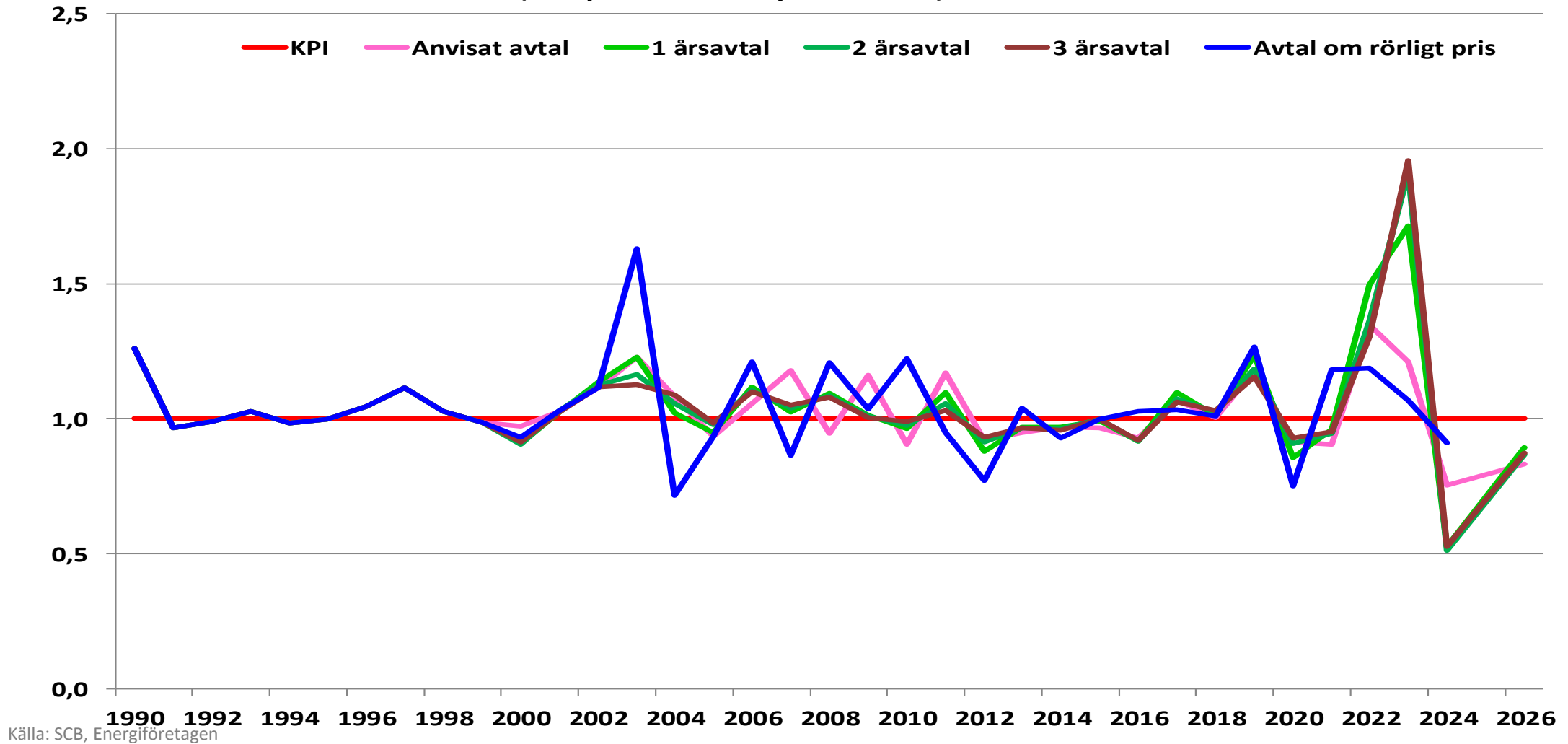

Källa: SCB, Energiföretagen

Rörligt prisavtal i relation till KPI villa med elvärme (löpande priser)

(mars)

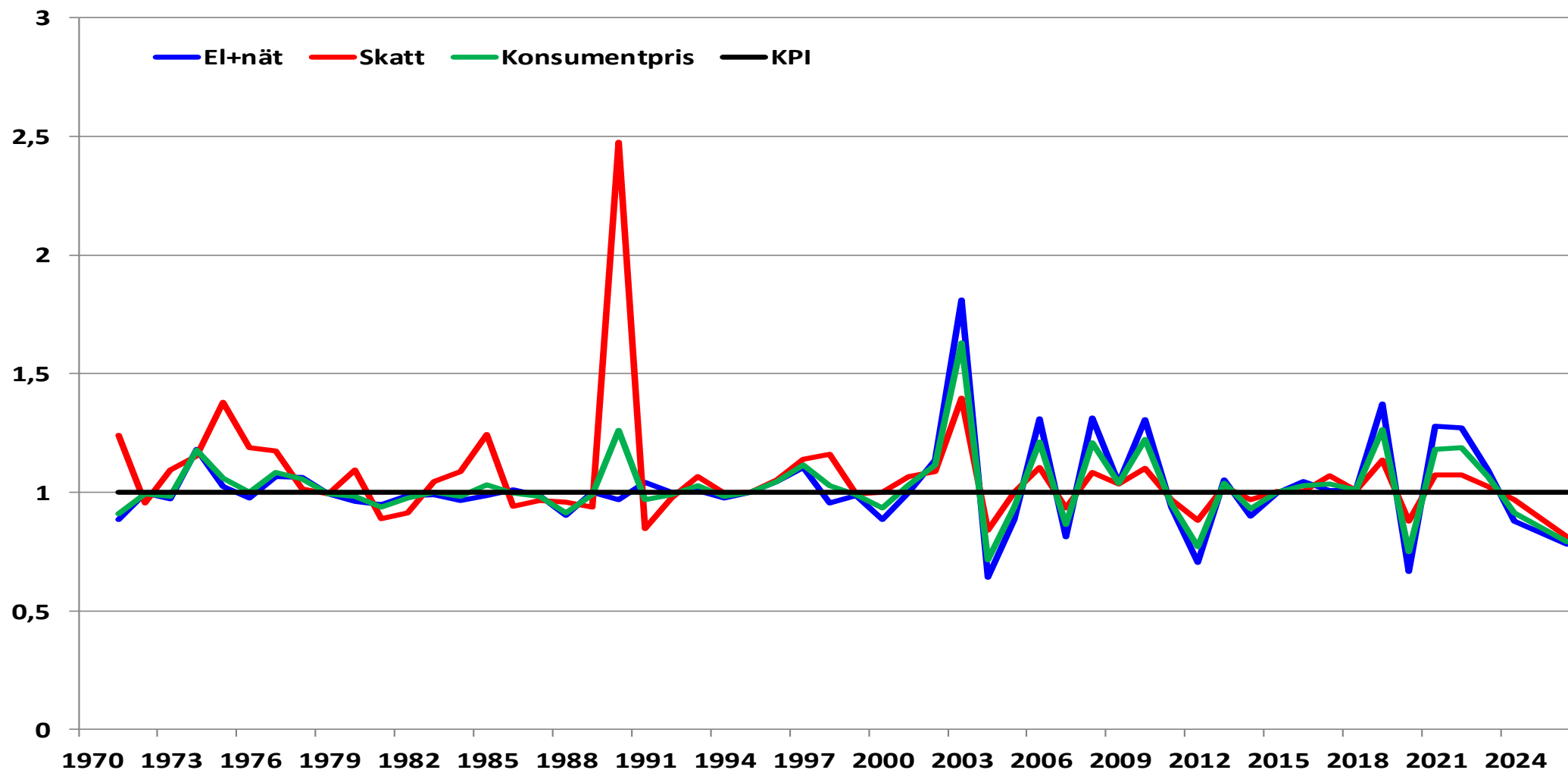

Källa: SCB, Energiföretagen

Elskattens utveckling från år 1951 för hushållskunder*

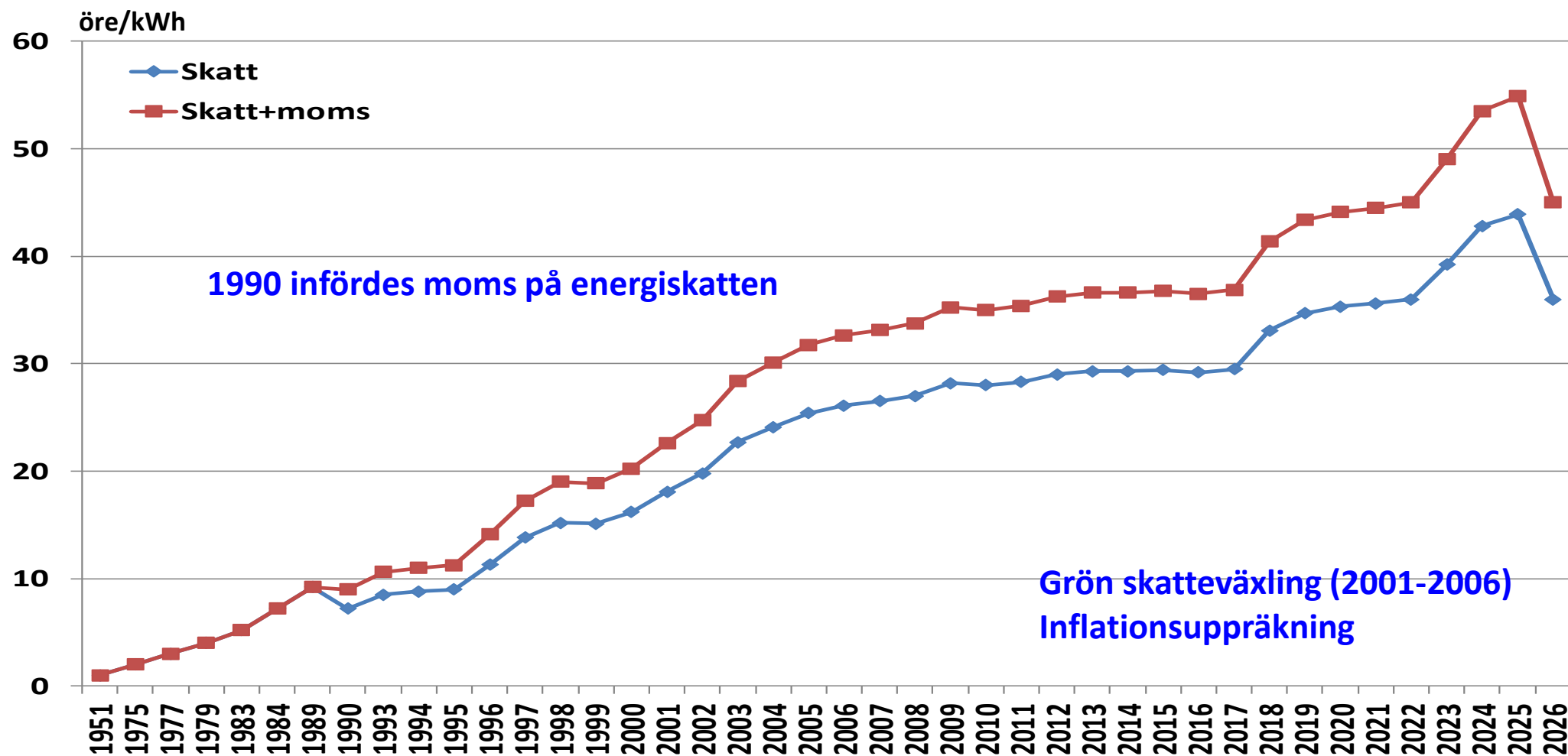

Källa: SCB, Energiföretagen

* för vissa kommuner i norra Sverige är energiskatten lägre

Elkostnadernas utveckling från 1996

rörligt avtal*, inkl. nätavgift, elcertifikat, skatter&moms (löpande priser)

(mars)

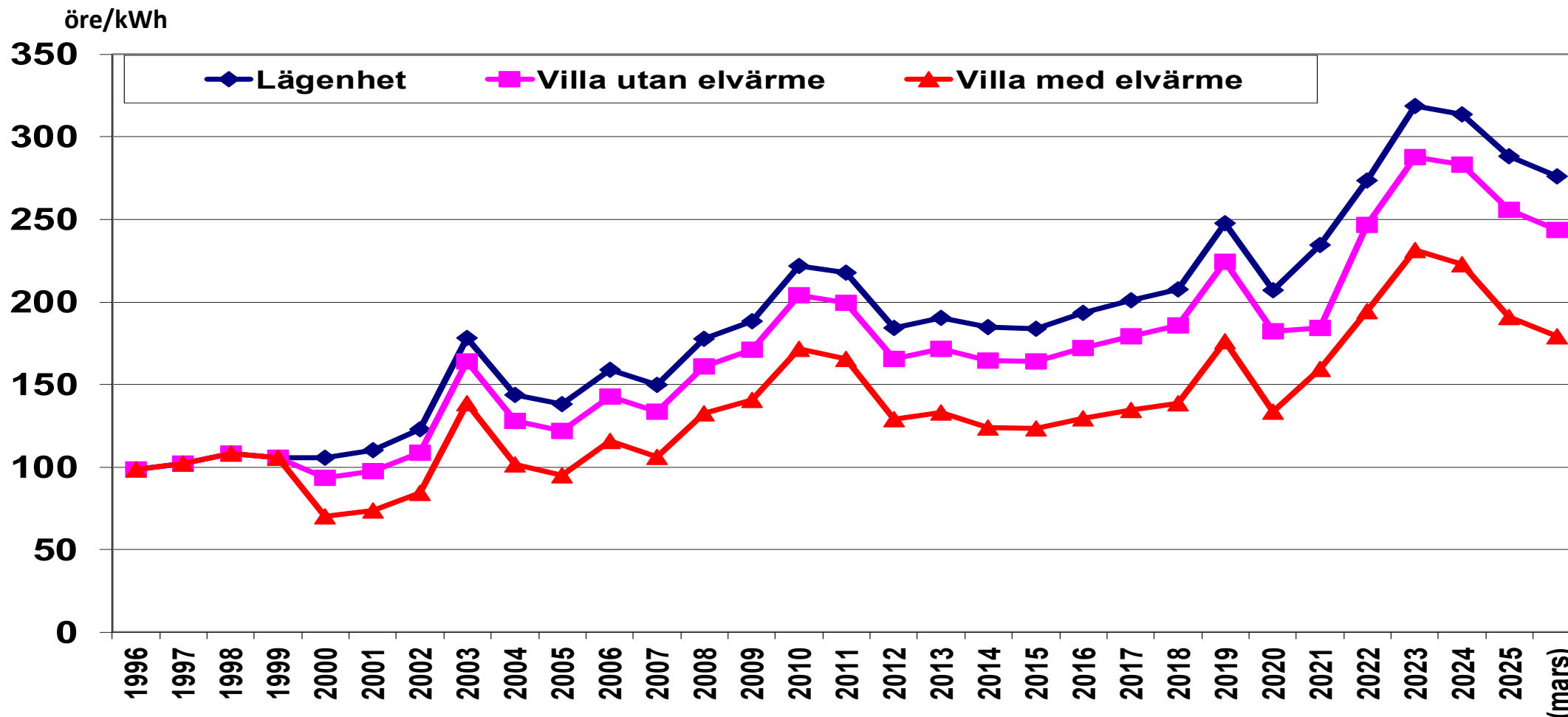

Källa: SCB, Energiföretagen

* koncessionspris 1996-1999

Elkostnader i Europa hushållskunder 2 500-5 000 kWh/år

(2025 1:a halvåret)

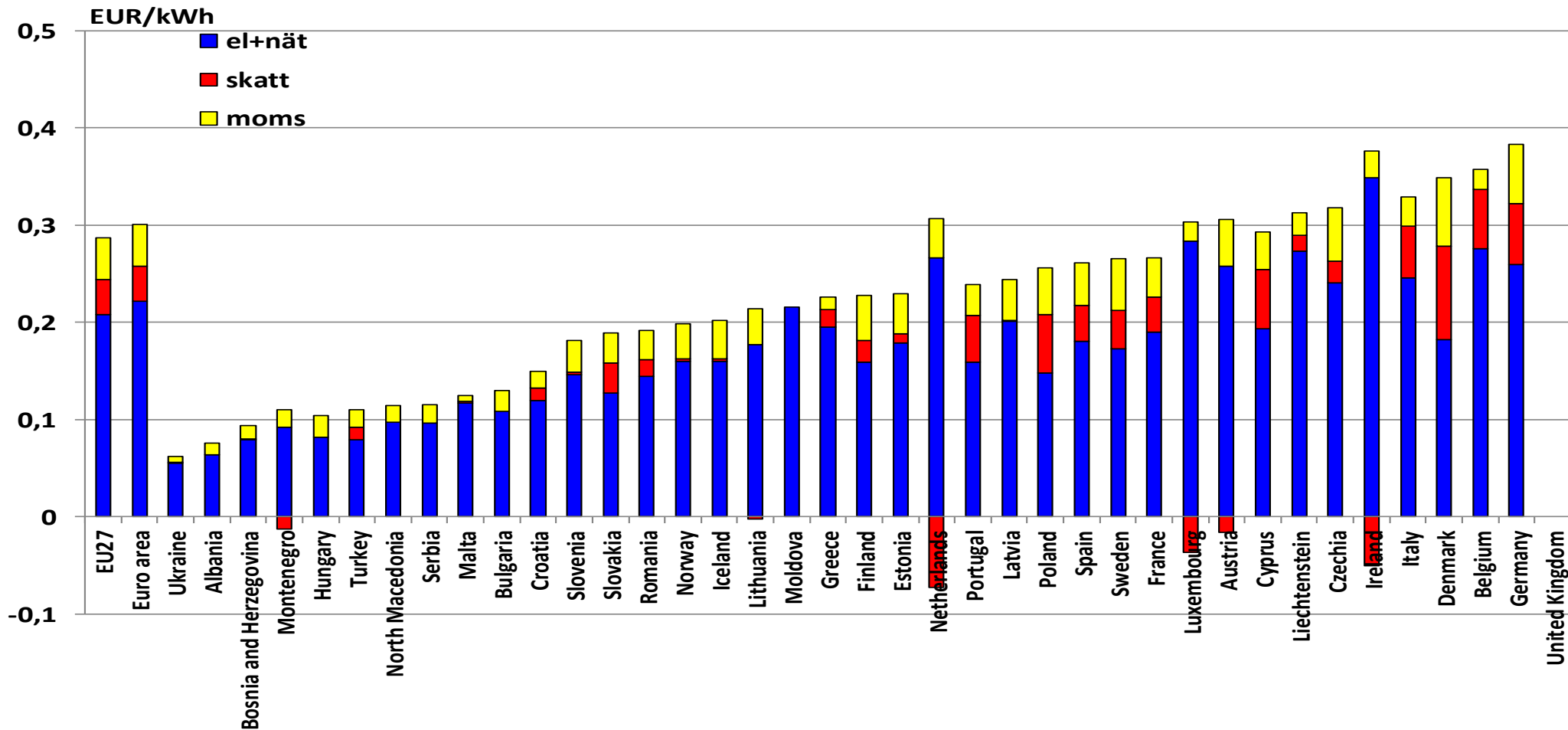

Källa: Eurostat, Energiföretagen

Elkostnader i Europa (PPP*) hushållskunder 2 500-5 000 kWh/år

(2025 1:a halvåret)

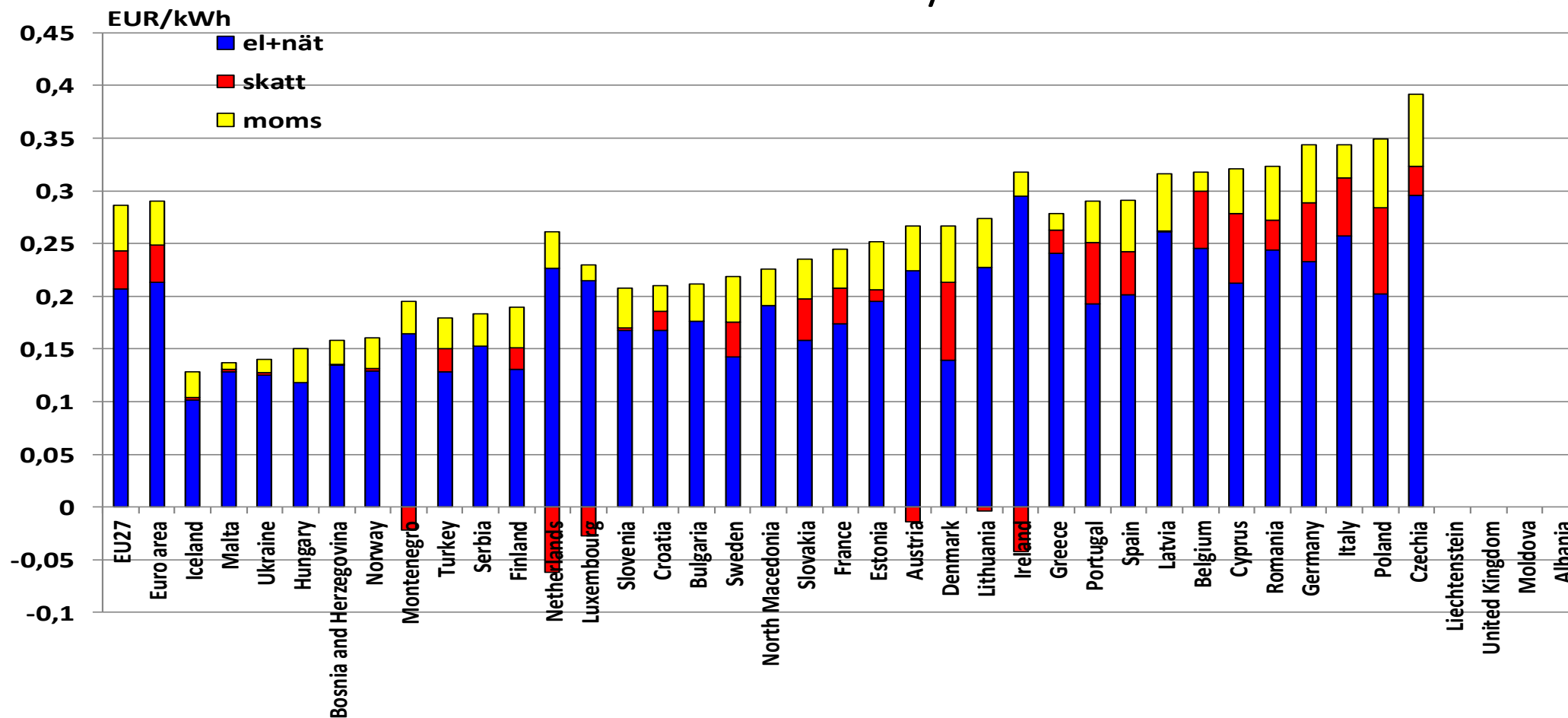

Källa: Eurostat, Energiföretagen

* Köpkraftsjusterat

Elkostnader i Europa hushållskunder 5 000-15 000 kWh/år

(2025 1:a halvåret)

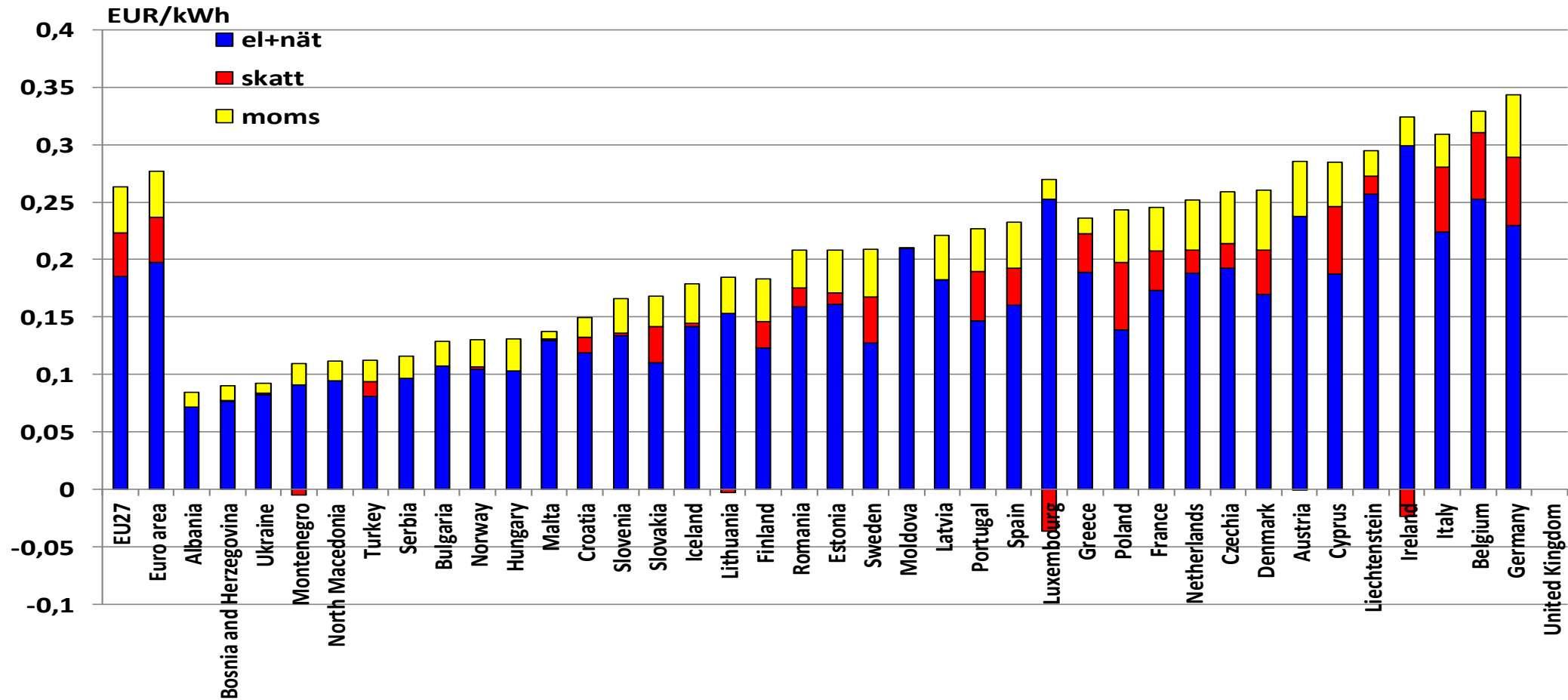

Källa: Eurostat, Energiföretagen

Elkostnader i Europa (PPP*) hushållskunder 5 000-15 000 kWh/år

(2025 1:a halvåret)

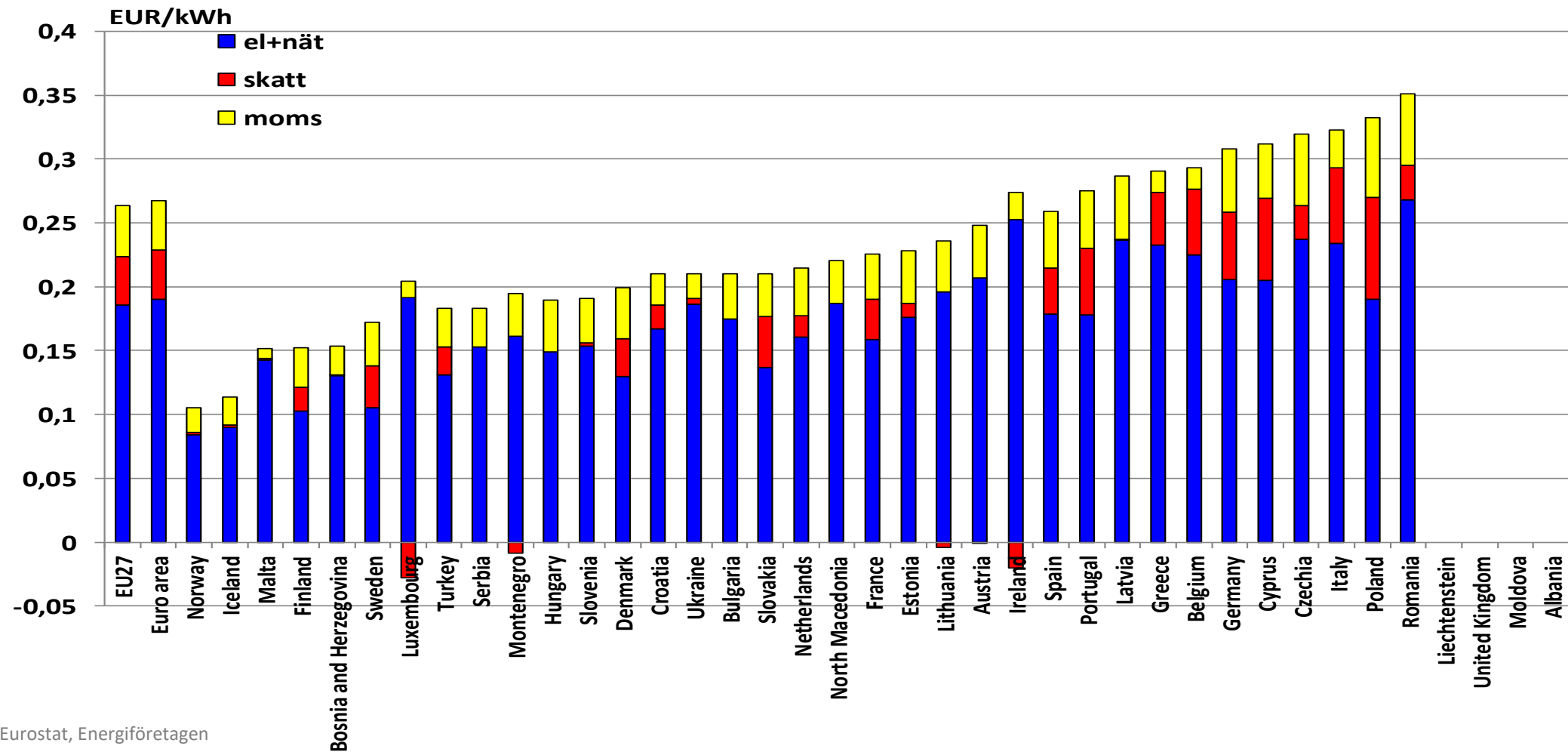

Källa: Eurostat, Energiföretagen

* Köpkraftsjusterat

Elkostnader i Europa hushållskunder >15 000 kWh/år

(2025 1:a halvåret)

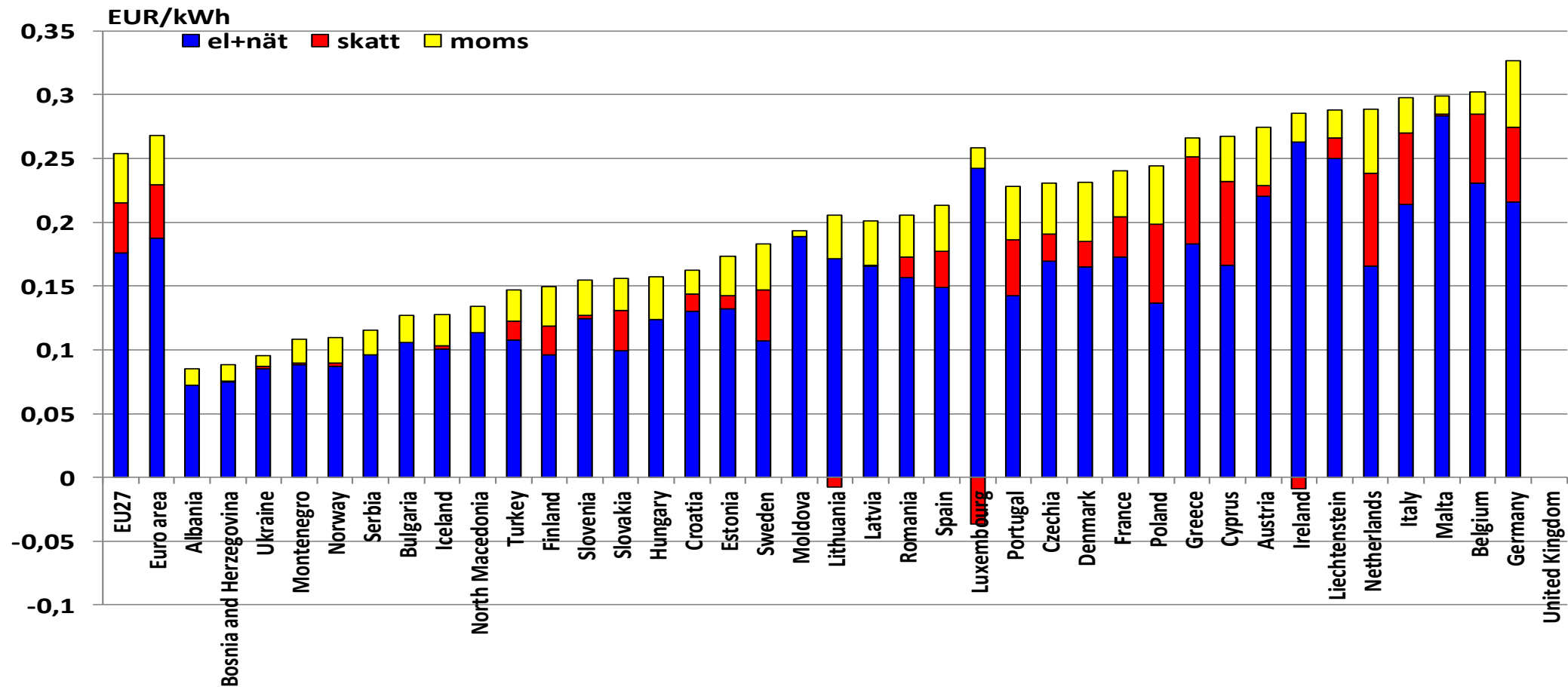

Källa: Eurostat, Energiföretagen

Elkostnader i Europa (PPP*) hushållskunder >15 000 kWh/år

(2025 1:a halvåret)

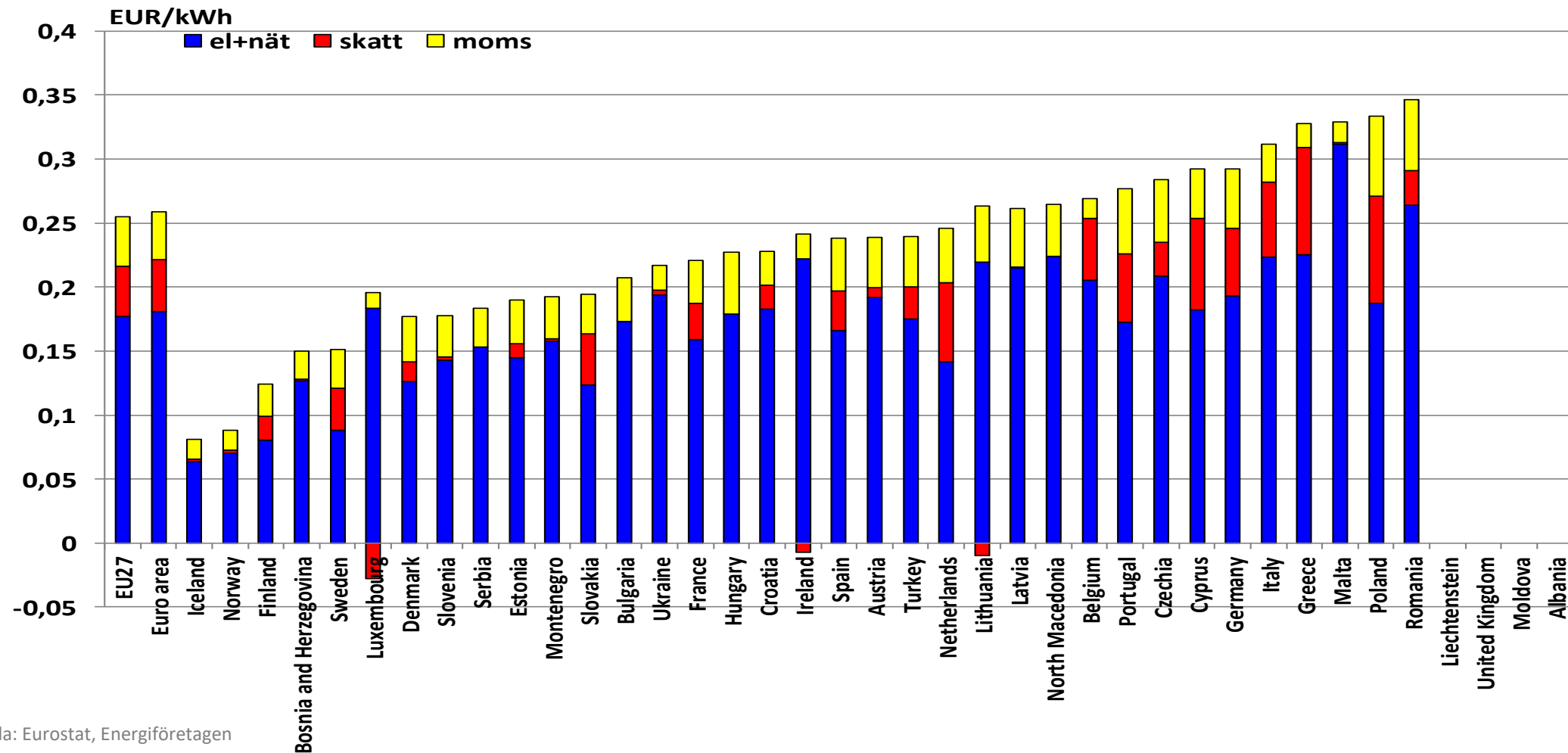

Källa: Eurostat, Energiföretagen

* Köpkraftsjusterat

Elkostnader för industrin i Europa 20-500 MWh/år, inkl nät och skatter

(2025 1:a halvåret)

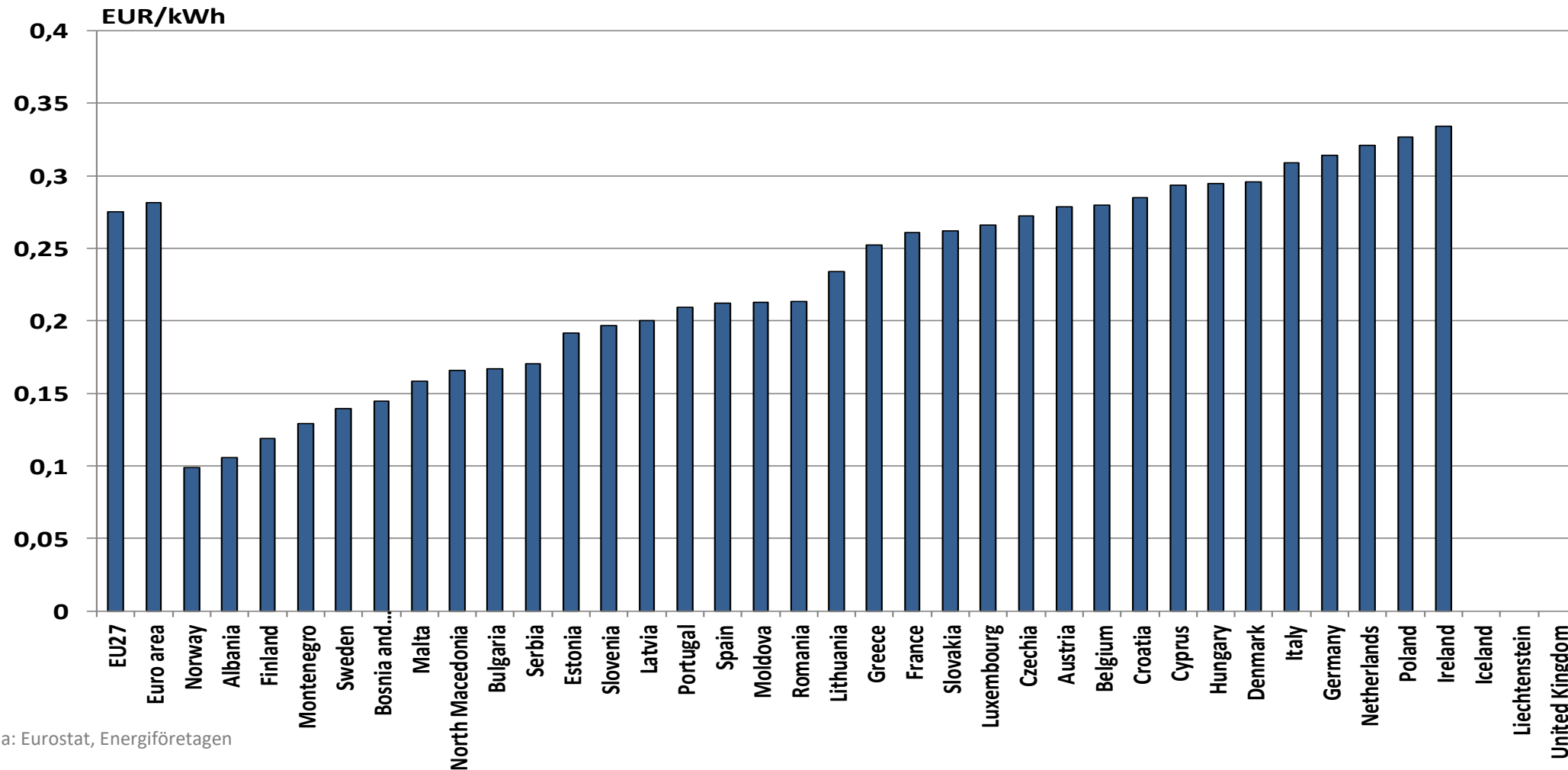

Källa: Eurostat, Energiföretagen

Elkostnader för industrin i Europa (PPP*) 20-500 MWh/år, inkl nät och skatter

(2025 1:a halvåret)

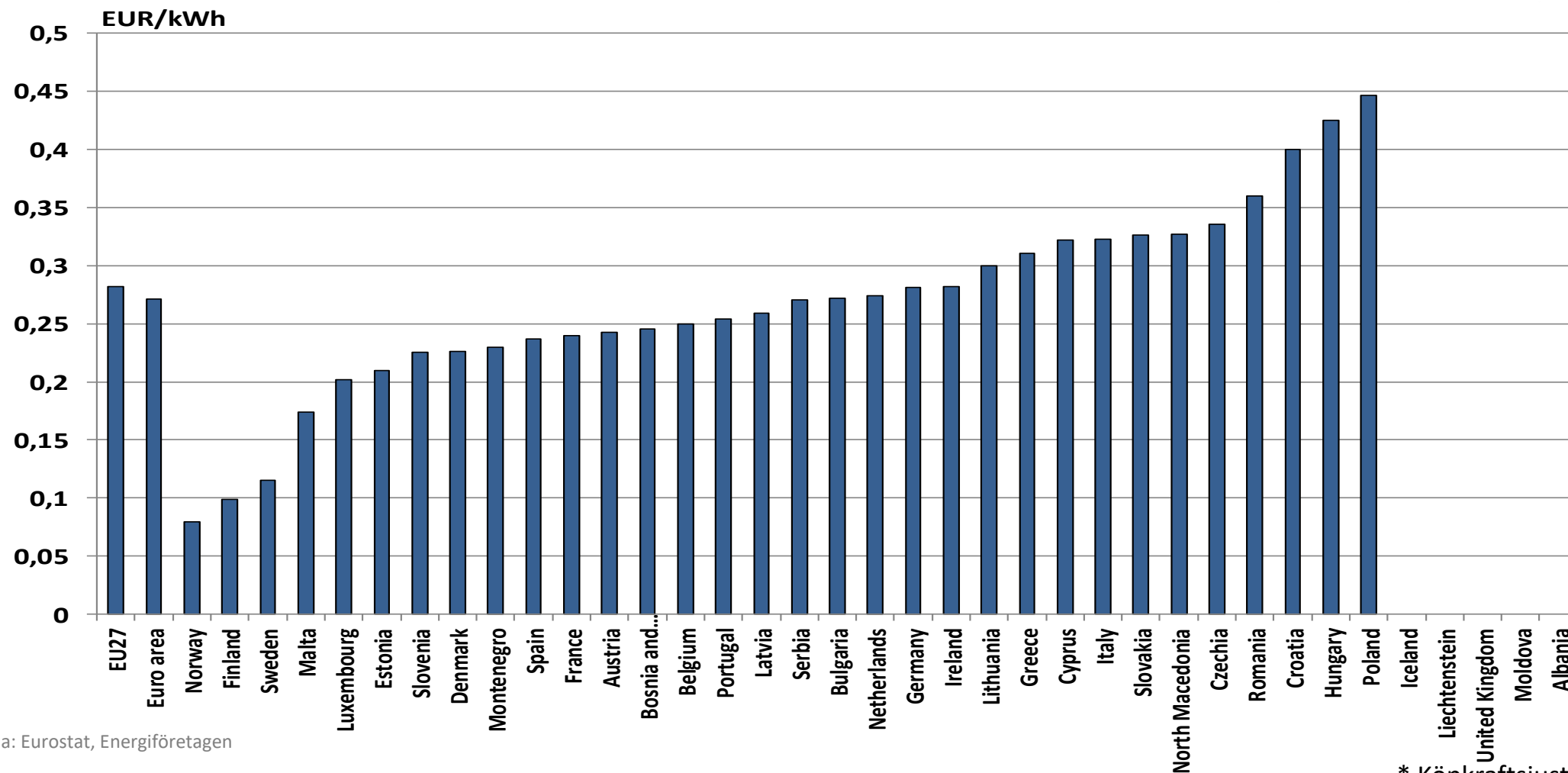

Källa: Eurostat, Energiföretagen

* Köpkraftsjusterat

Elkostnader för industrin i Europa 500 – 2 000 MWh/år, inkl nät och skatter

(2025 1:a halvåret)

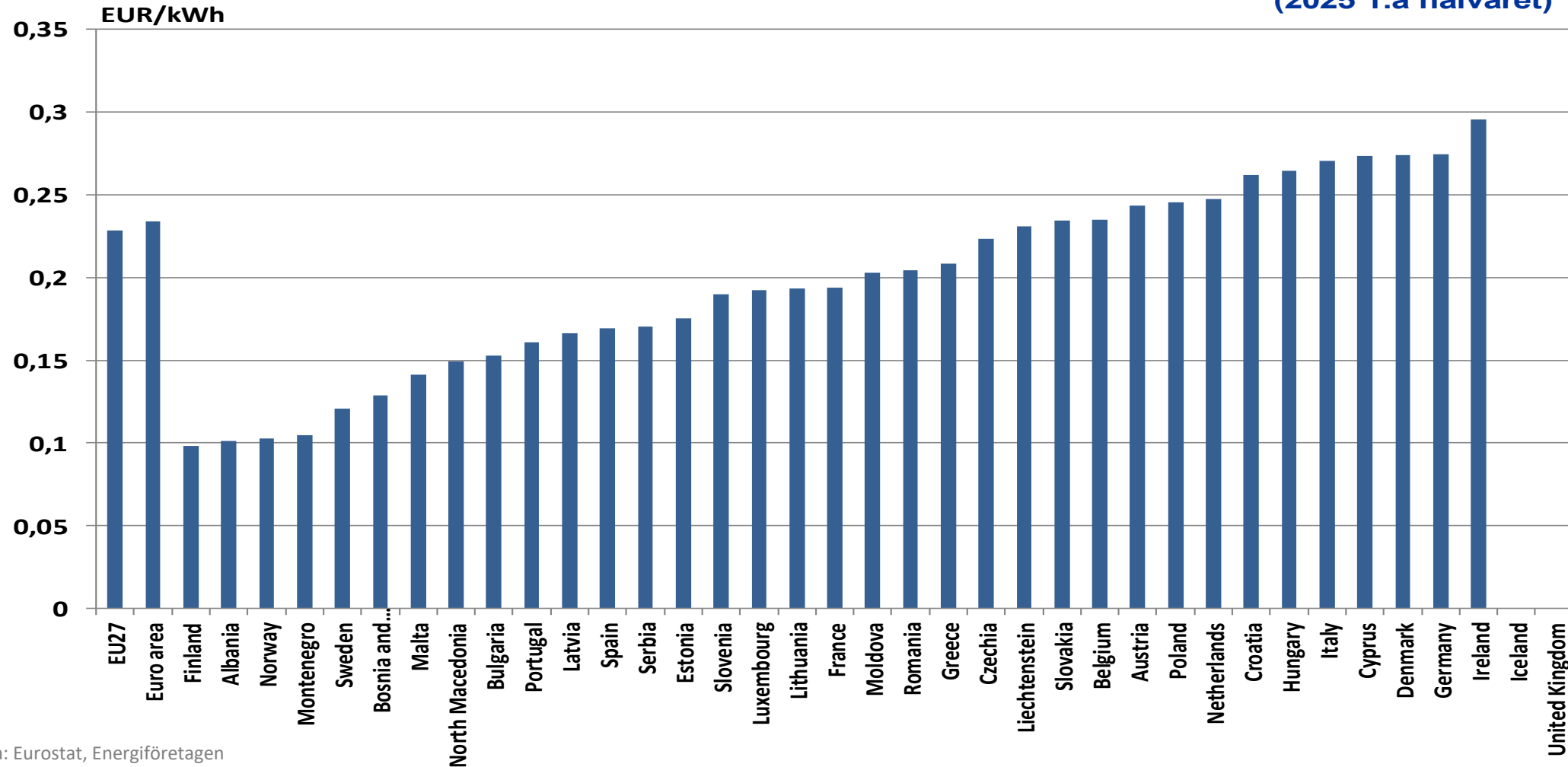

Källa: Eurostat, Energiföretagen

Elkostnader för industrin i Europa (PPP*) 500 – 2 000 MWh/år, inkl nät och skatter

(2025 1:a halvåret)

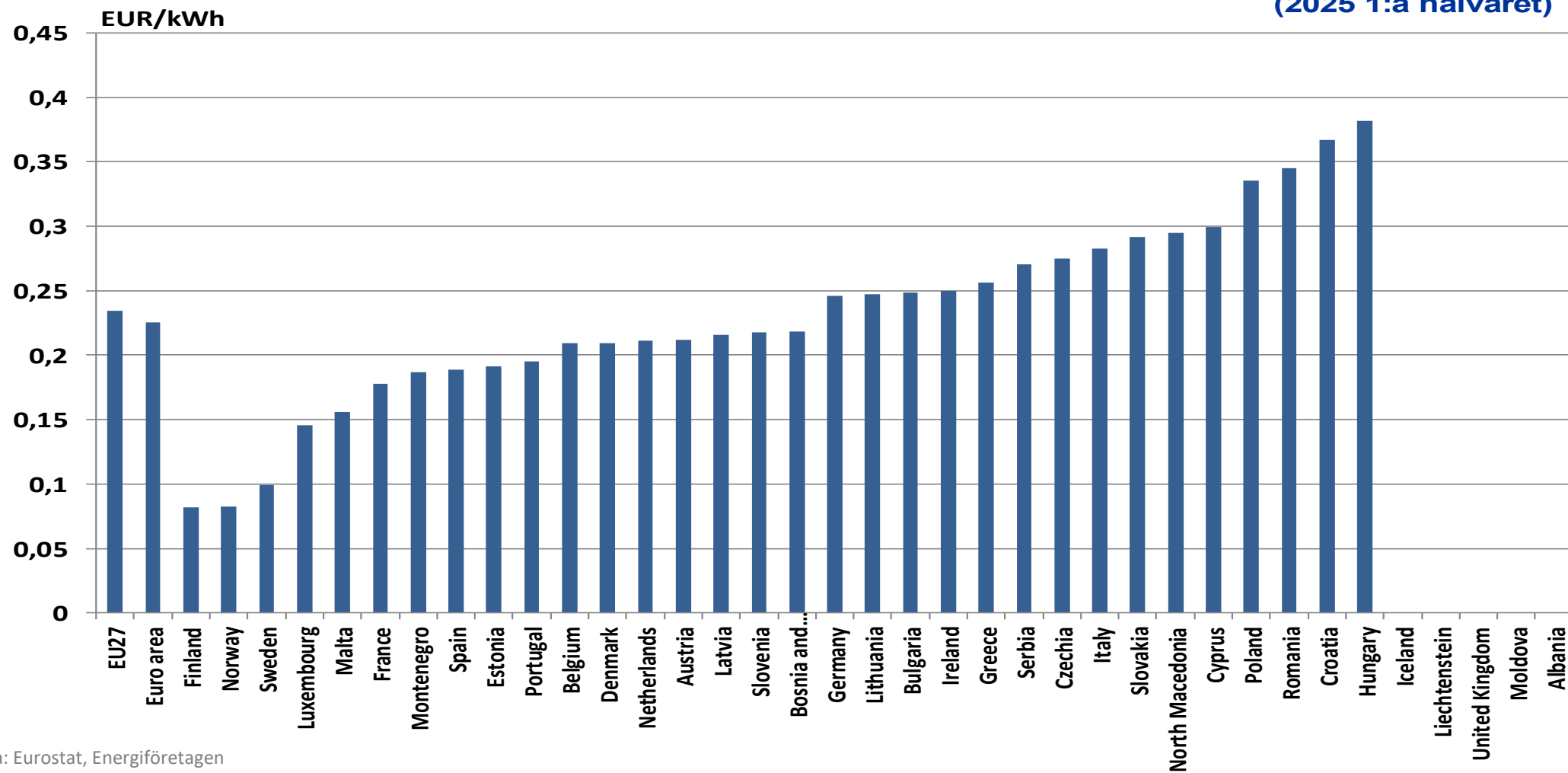

Källa: Eurostat, Energiföretagen

* Köpkraftsjusterat

Elkostnader för industrin i Europa 70-150 GWh/år, inkl nät och skatter

(2025 1:a halvåret)

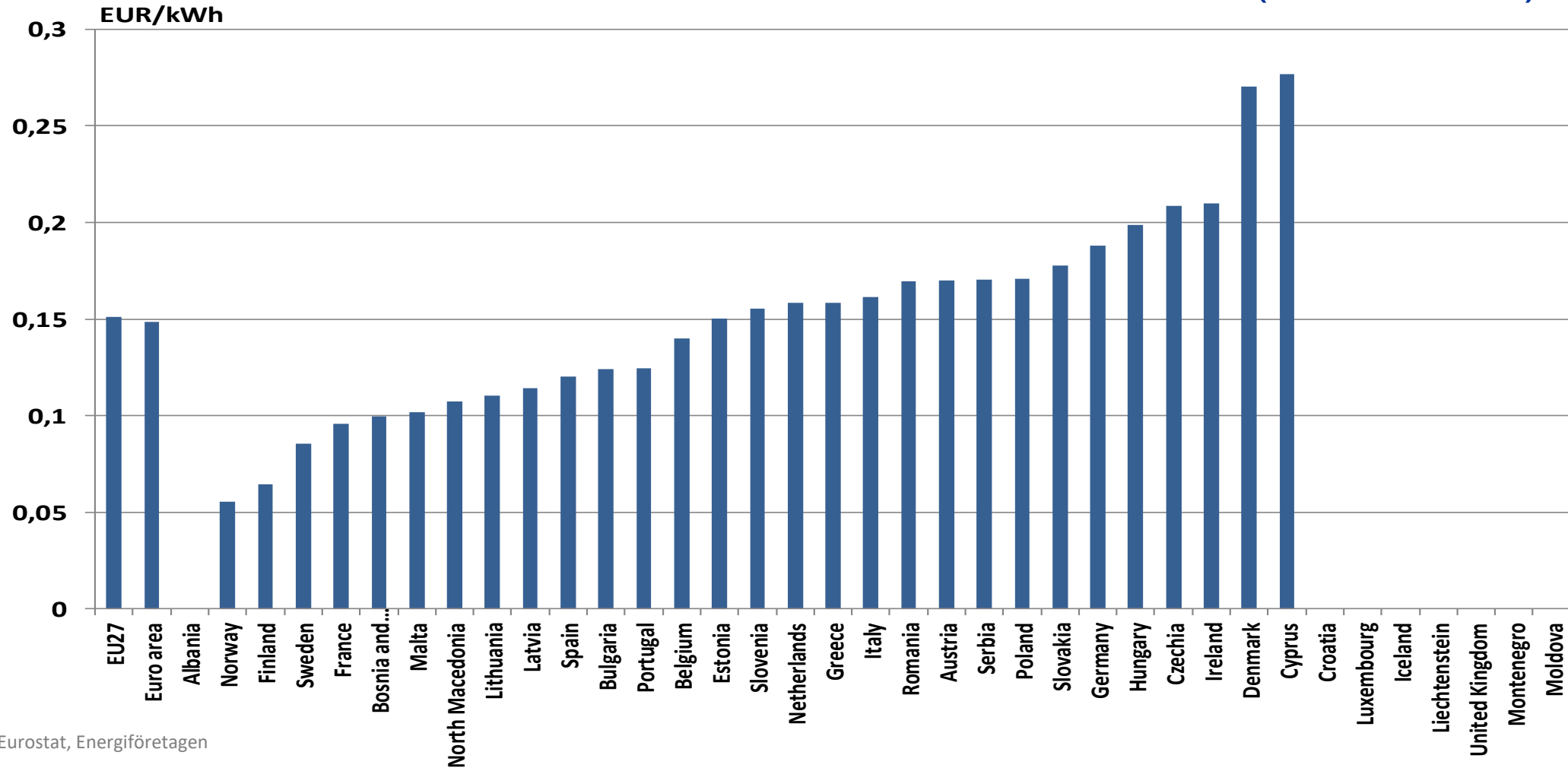

Källa: Eurostat, Energiföretagen

Elkostnader för industrin i Europa (PPP*) 70-150 GWh/år, inkl nät och skatter

(2025 1:a halvåret)

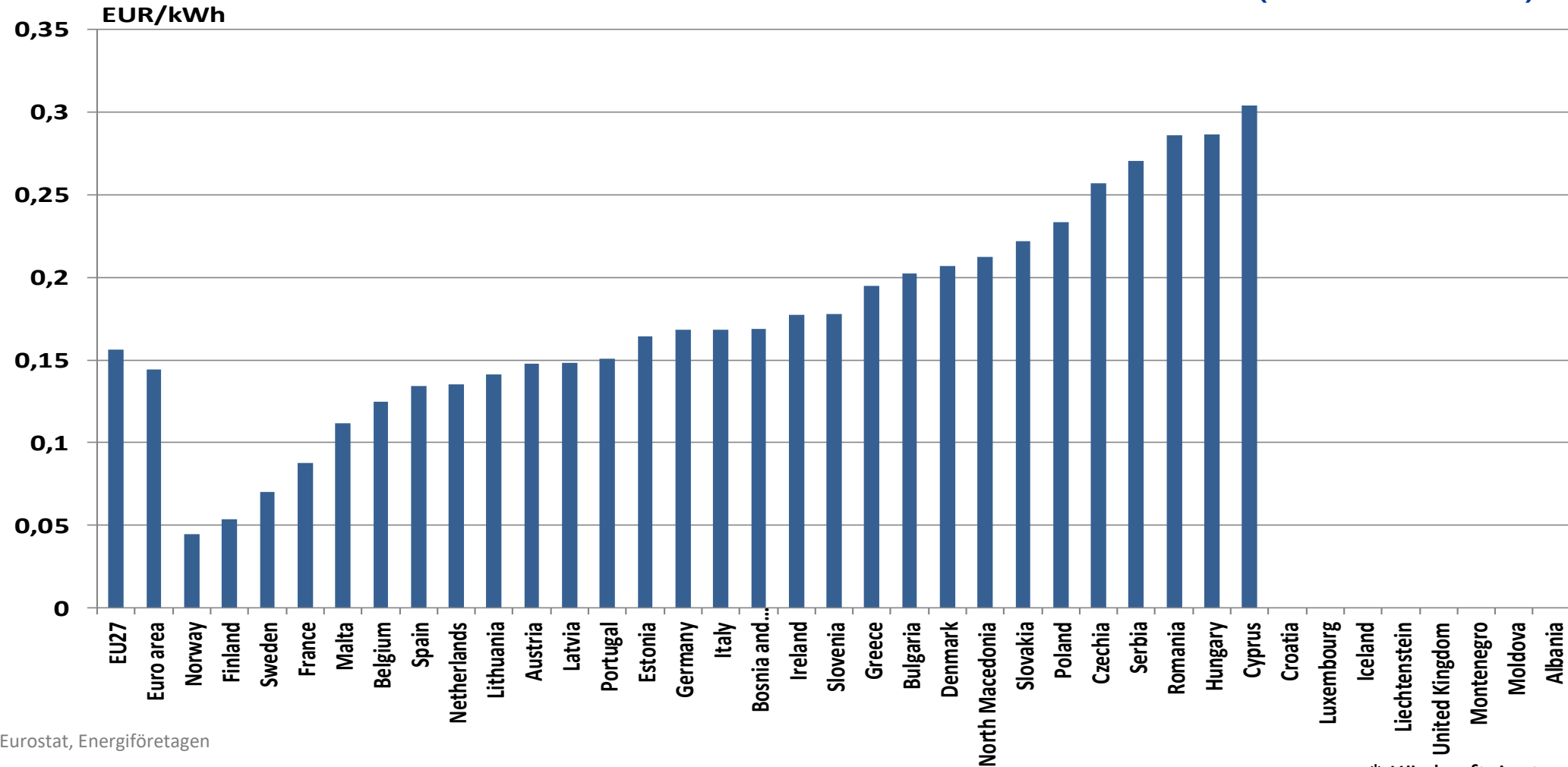

Källa: Eurostat, Energiföretagen

* Köpkraftsjusterat

Elanvändning i Norden och systempris (rullande 52-veckorsvärde)

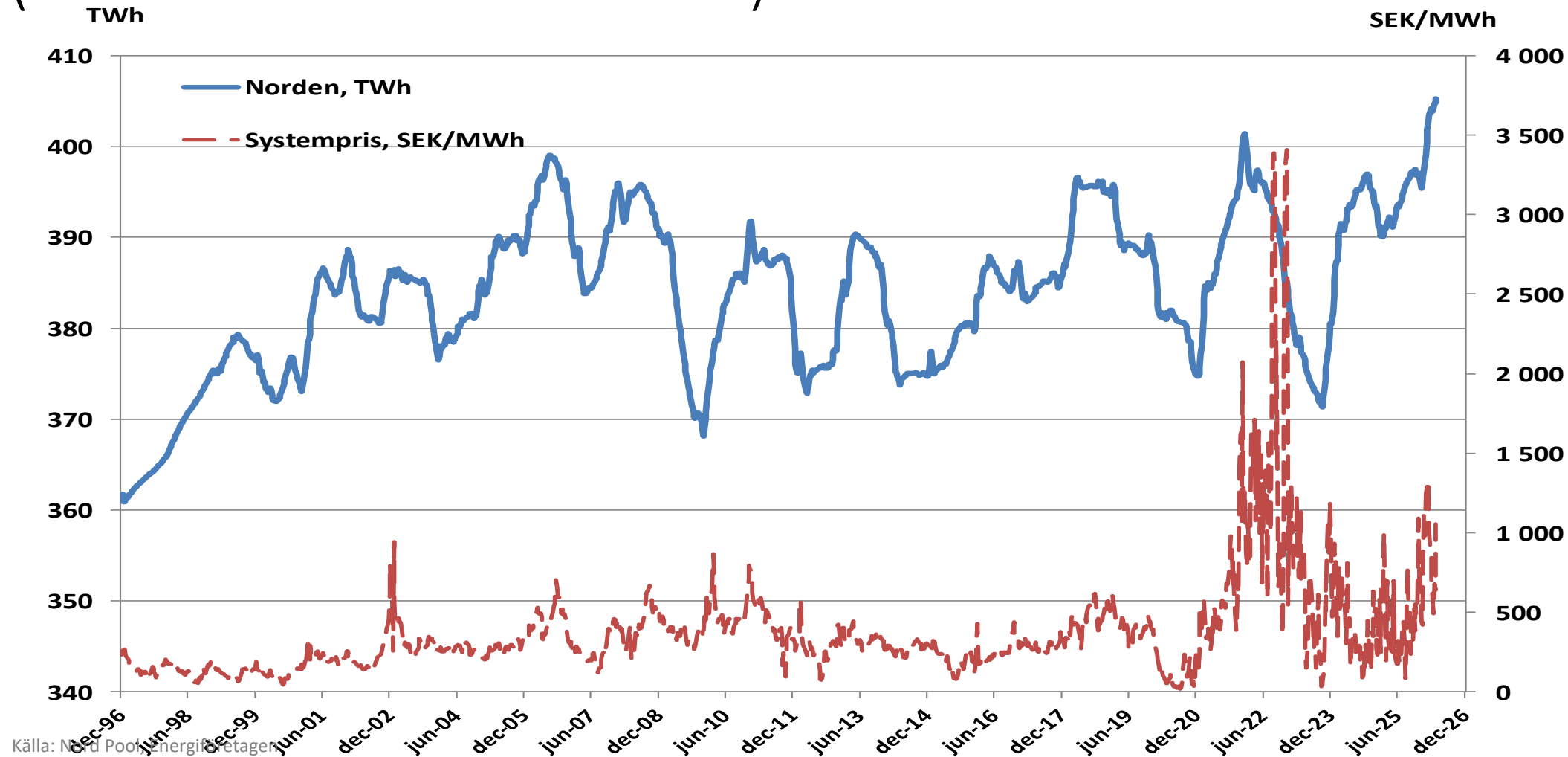

Källa: Nord Pool-energiföretagen

Veckovis elanvändning i Norden

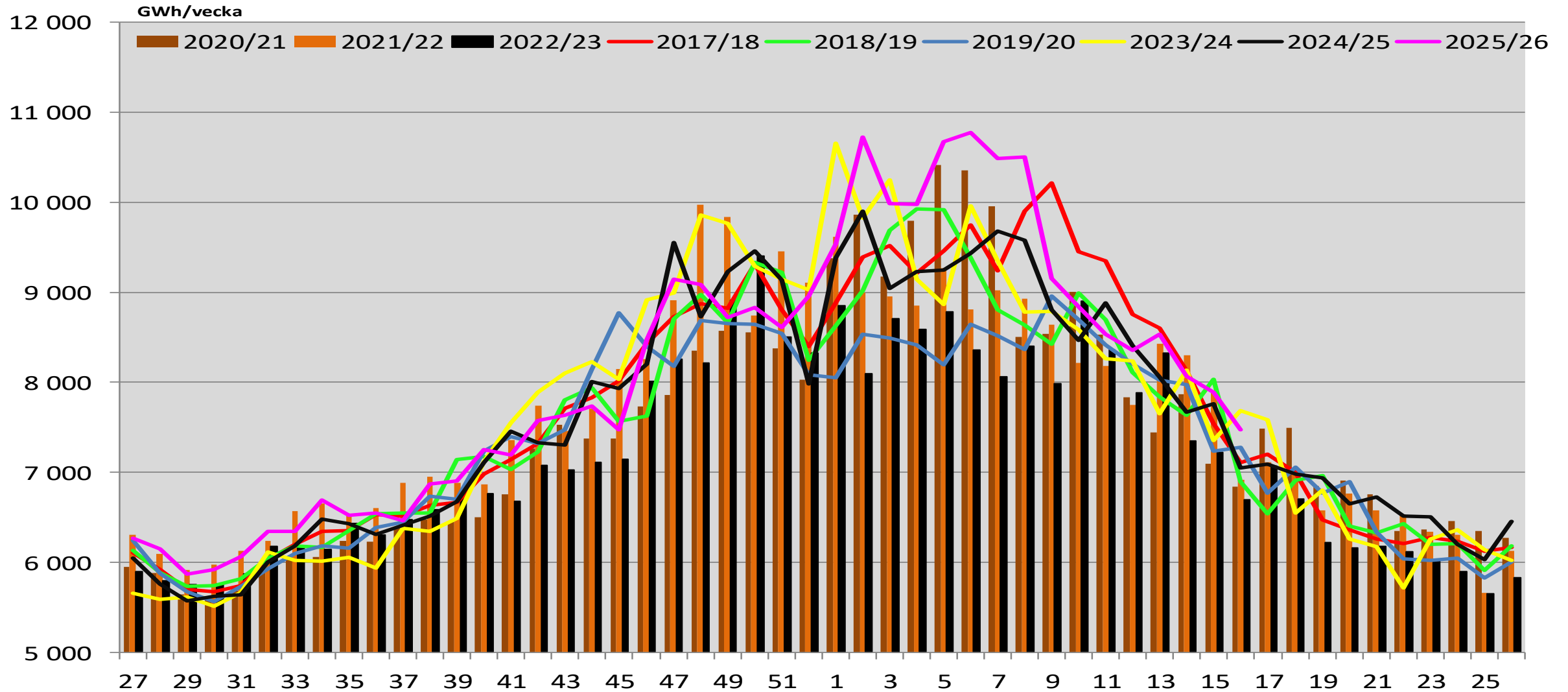

Källa: Nord Pool, Energiföretagen

Veckovis elanvändning i Norden

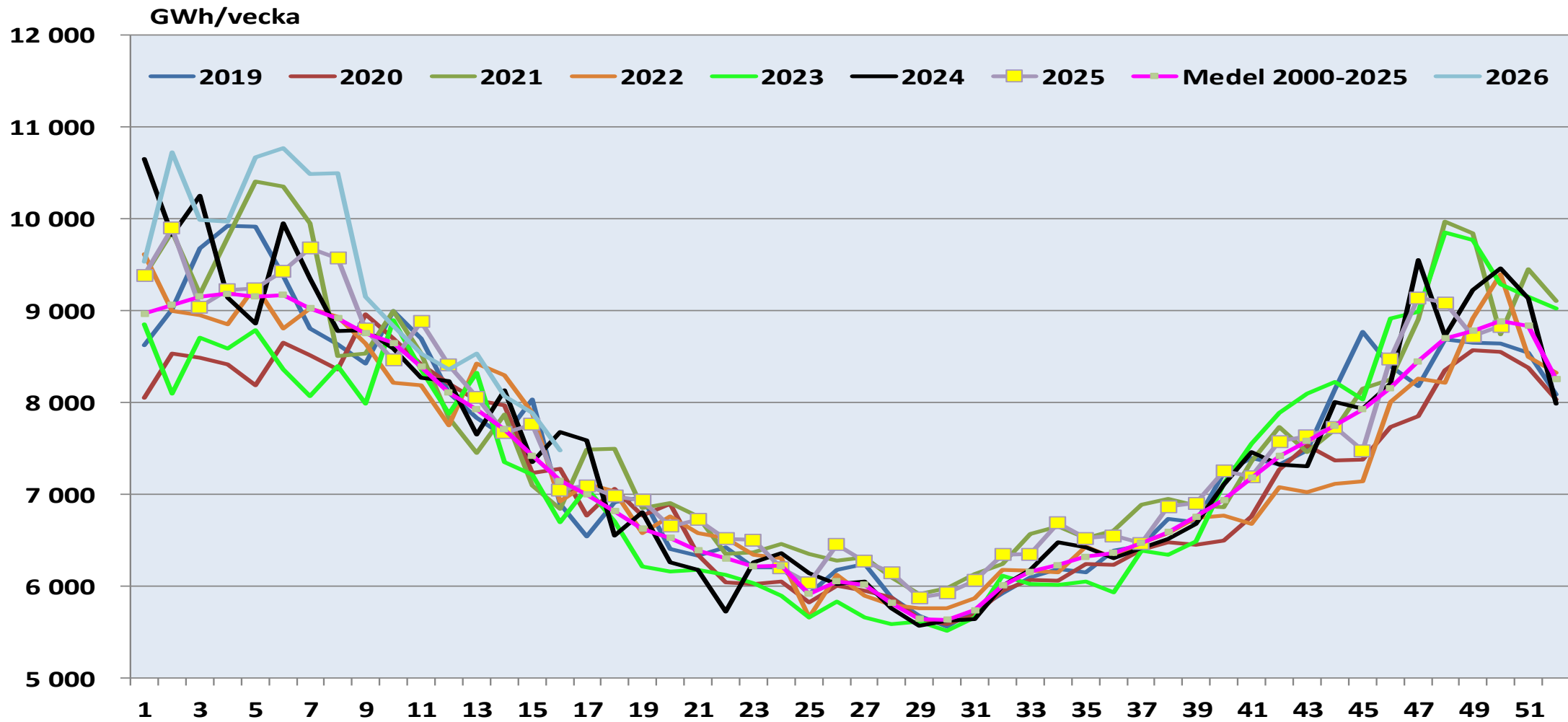

Källa: Nord Pool, Energiföretagen

20 i topp veckovis elförbrukning i Norden 1984-

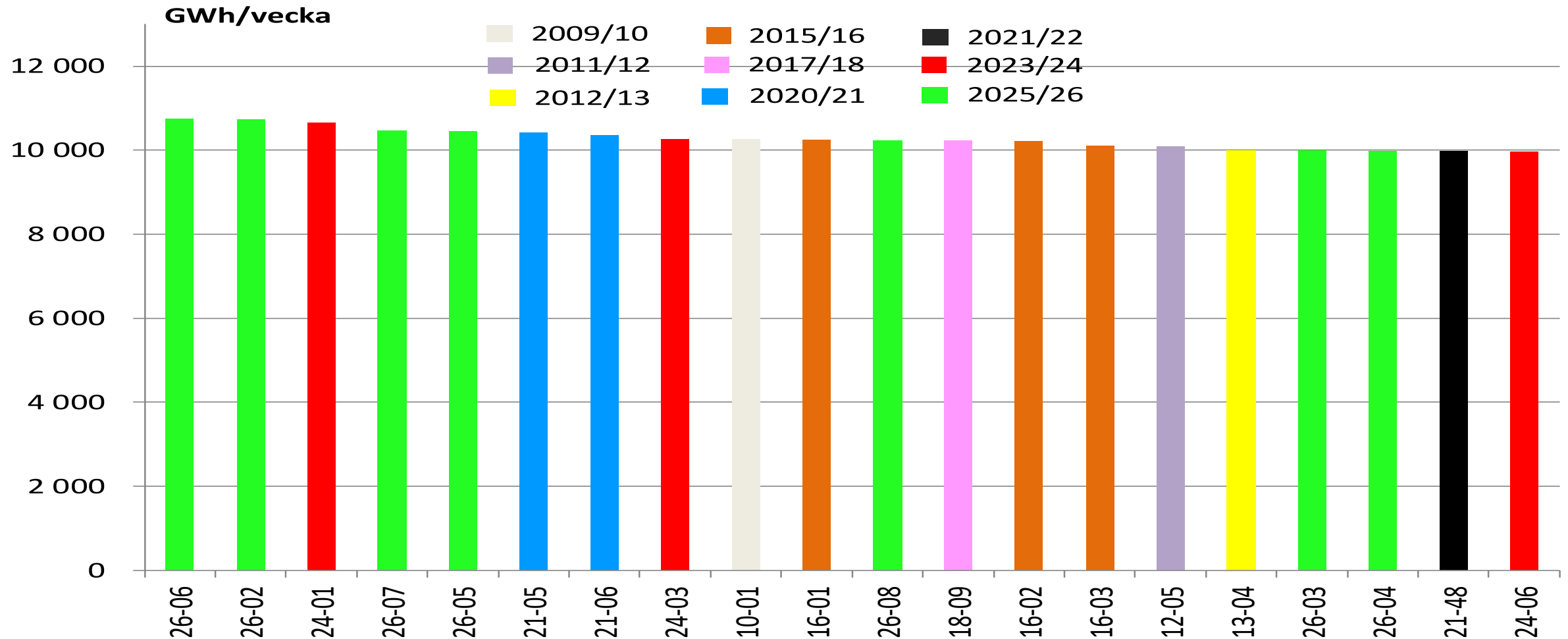

Källa: Nord Pool, Energiföretagen

20 i topp veckovis elförbrukning i Sverige 1984-

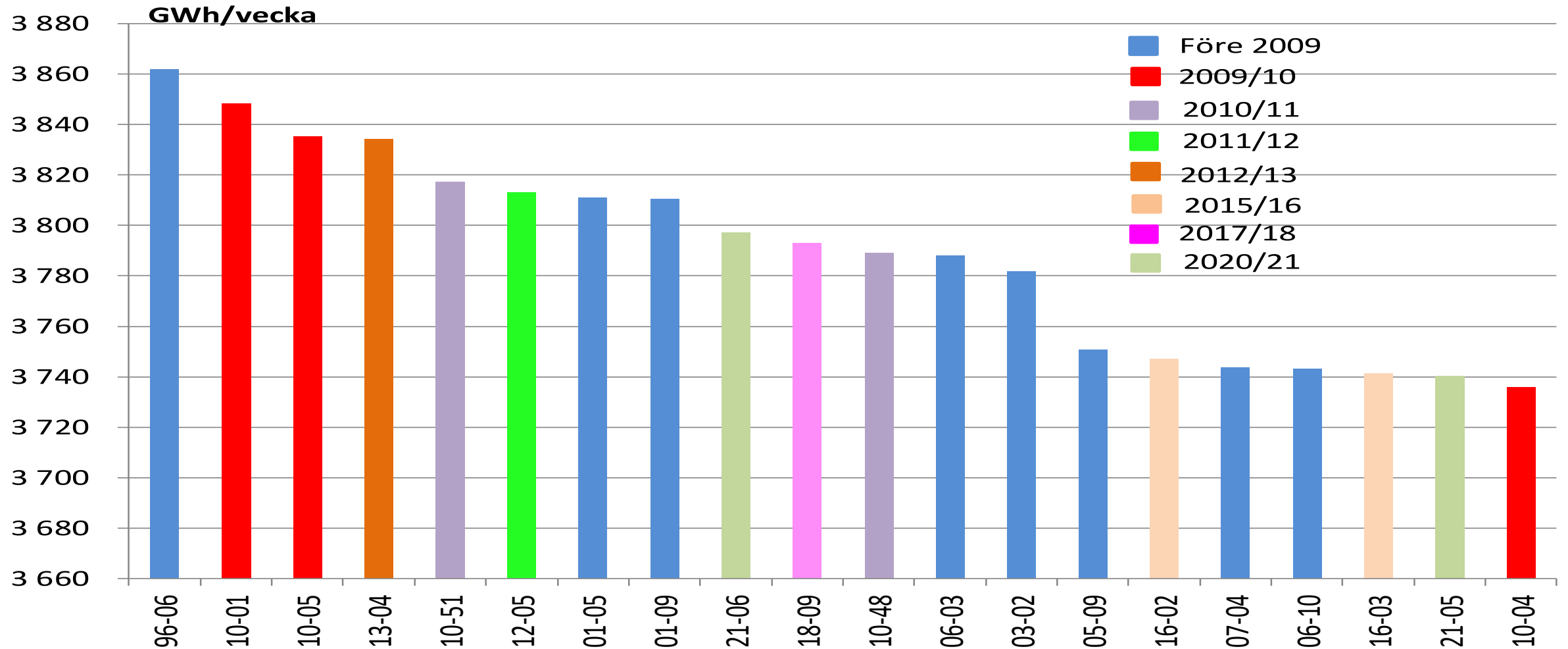

Källa: Nord Pool, Energiföretagen

Elanvändning i Sverige och systempris (rullande 52-veckorsvärde)

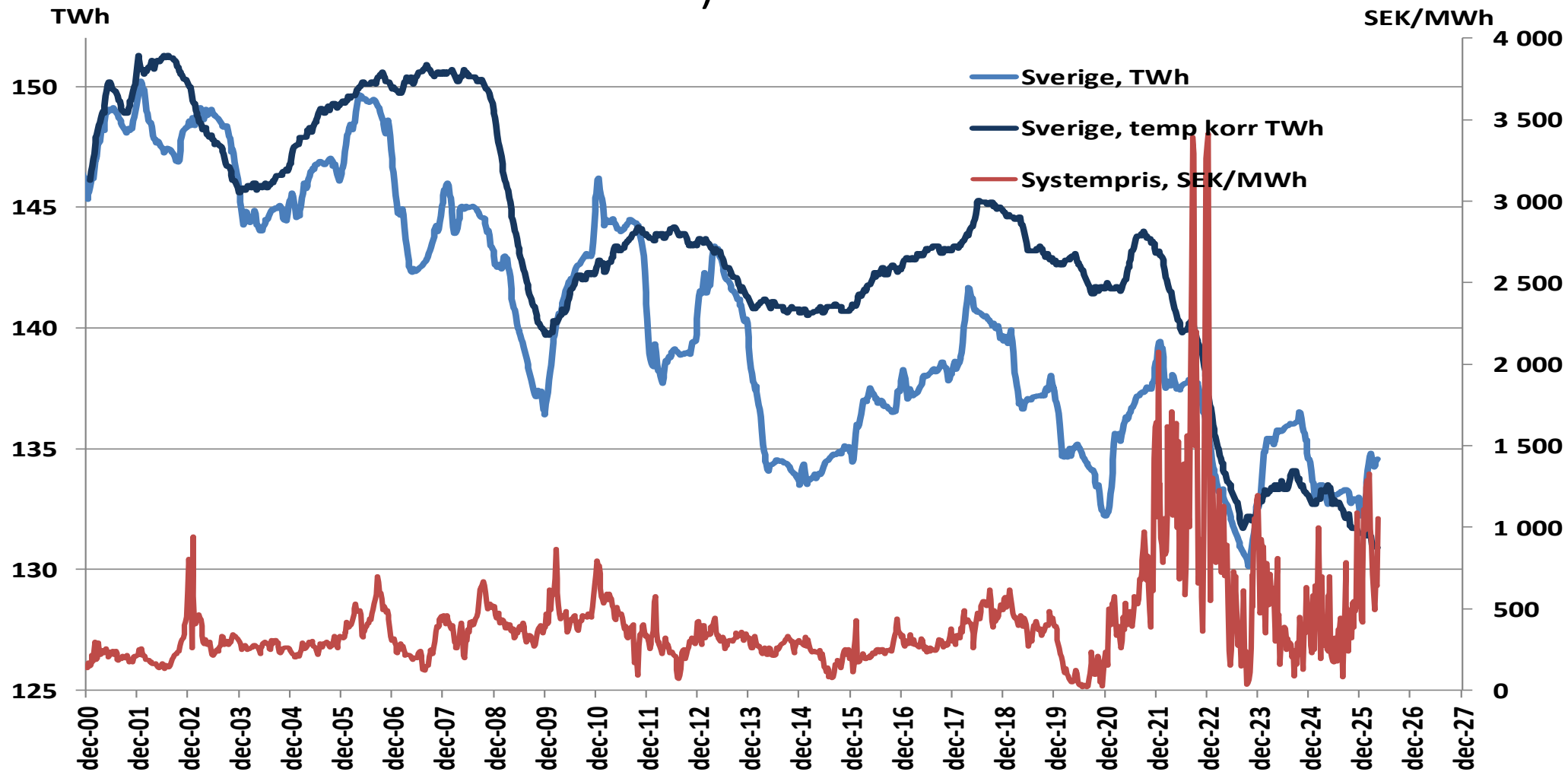

Källa: Nord Pool, Energiföretagen

Elanvändning i Sverige (rullande 52-veckorsvärde)

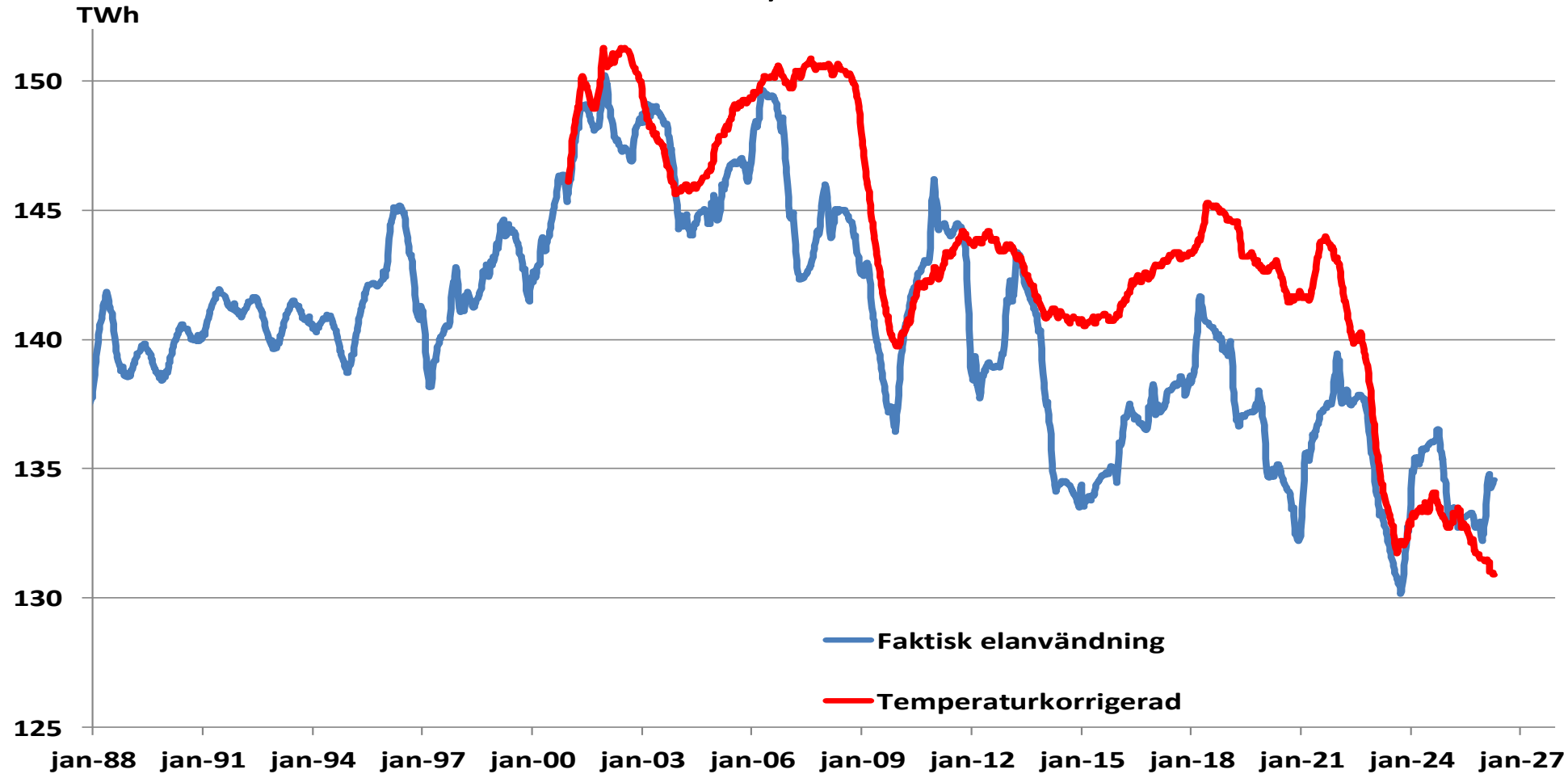

Källa: Nord Pool, Energiföretagen

Elanvändning och systempris i Norden (rullande 52-veckorsvärde)

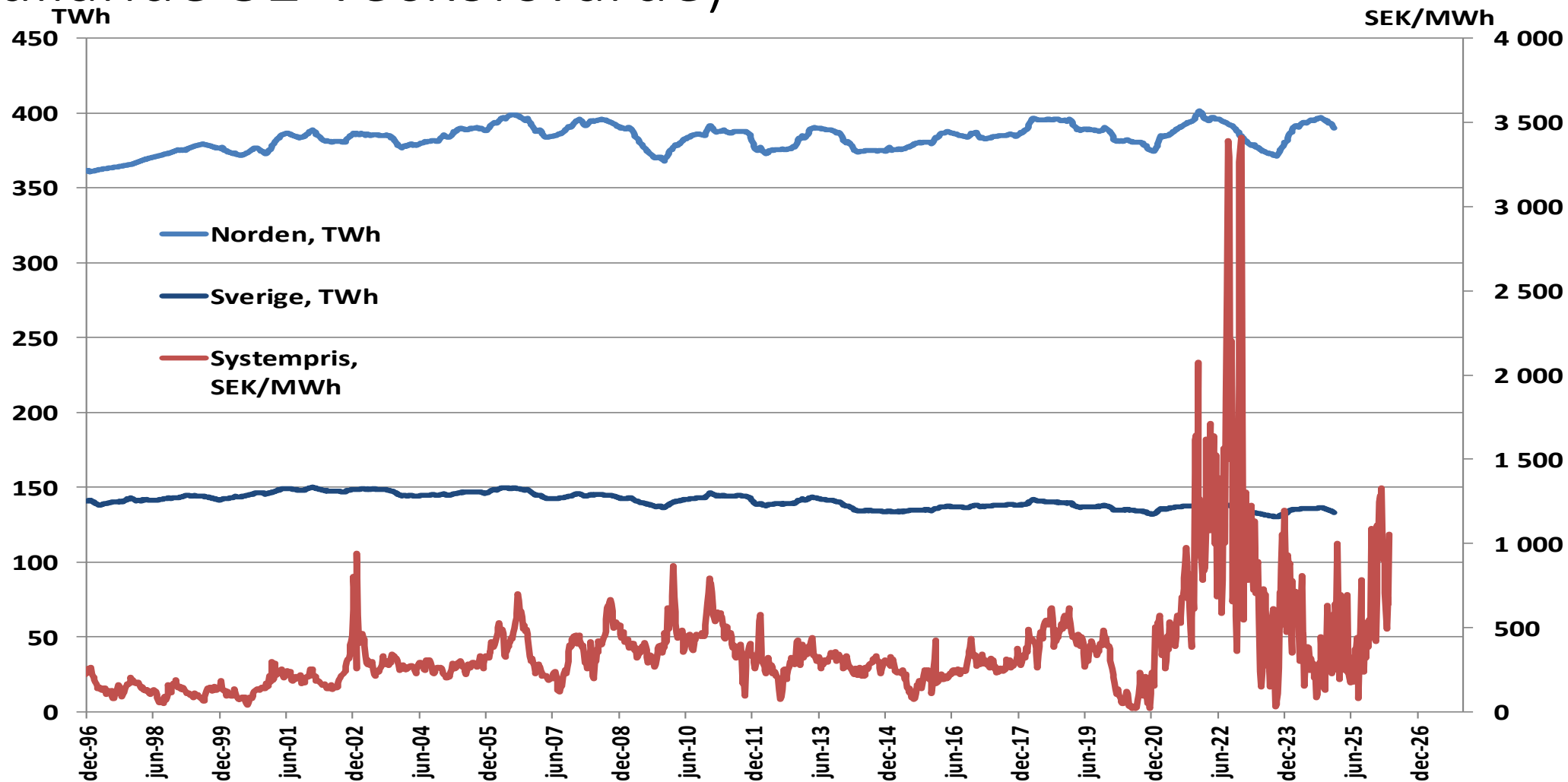

Källa: Nord Pool, Energiföretagen

Elanvändningen i Sverige 1990- (rullande 12-månadersvärde)

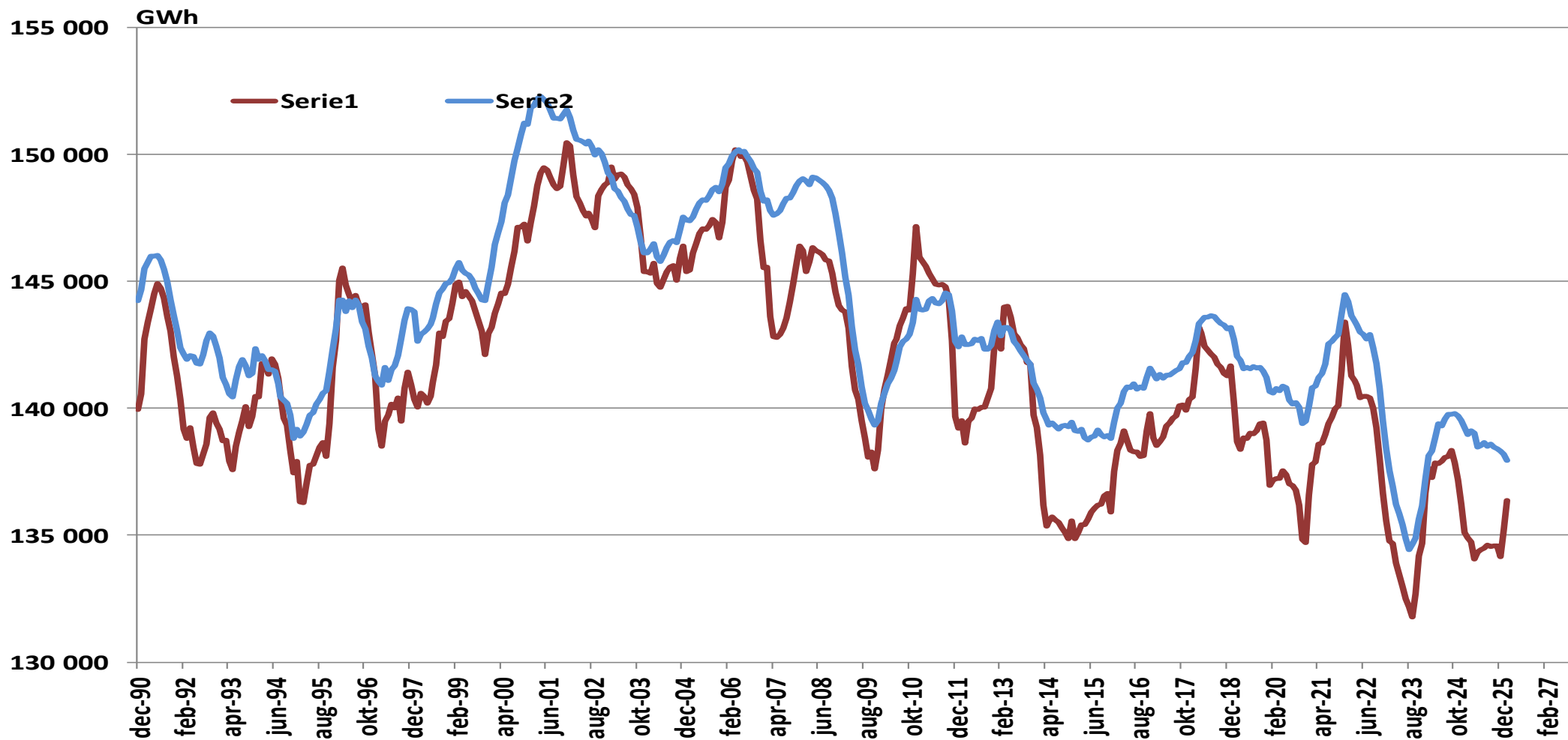

Källa: SCB, Energiföretagen

Elanvändningen i Sverige 1990- (rullande 12-månadersvärde, index dec 1990=100)

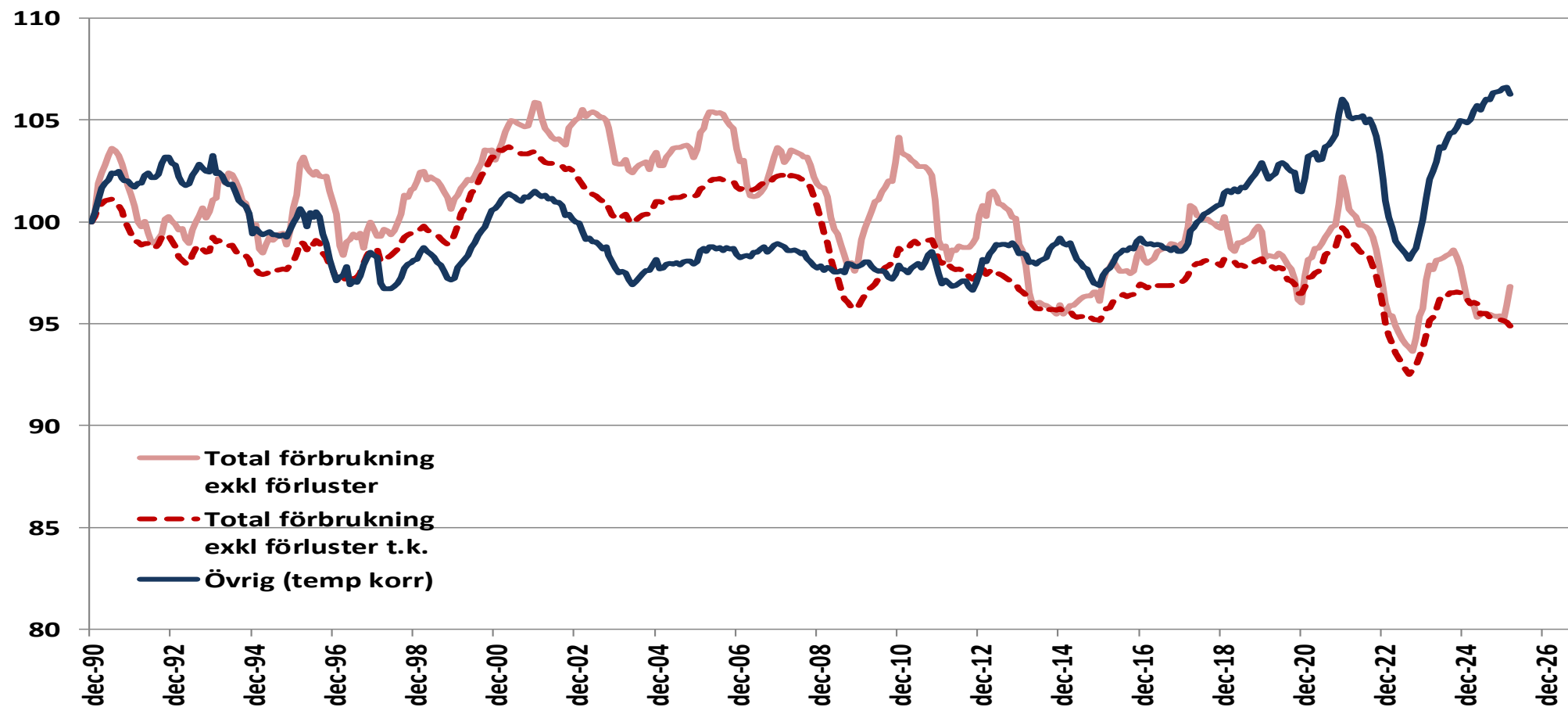

Källa: SCB, Energiföretagen

Elanvändningen i Sverige 1990- (rullande 12-månadersvärde)

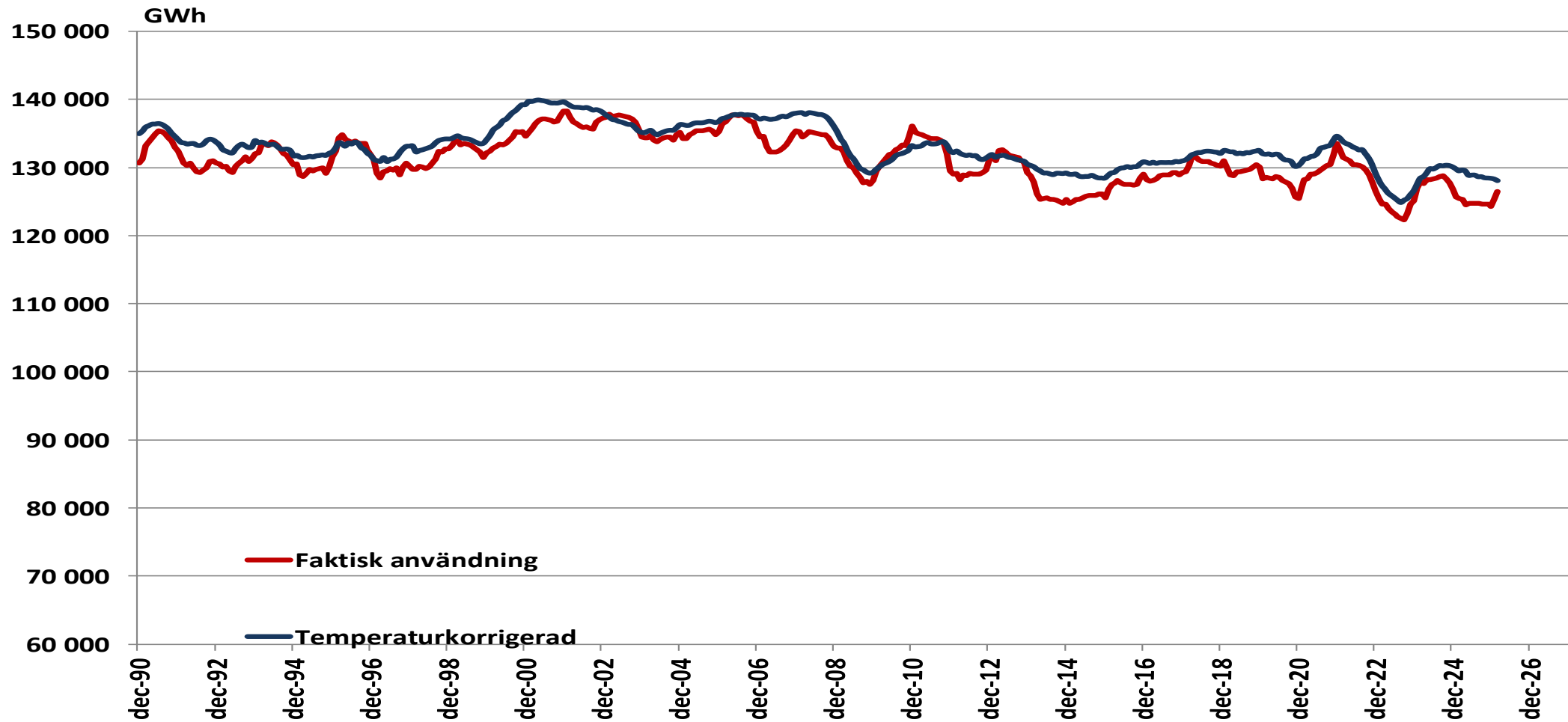

Källa: SCB, Energiföretagen

Elanvändningen i Sverige 1990- (rullande 12-månadersvärde)

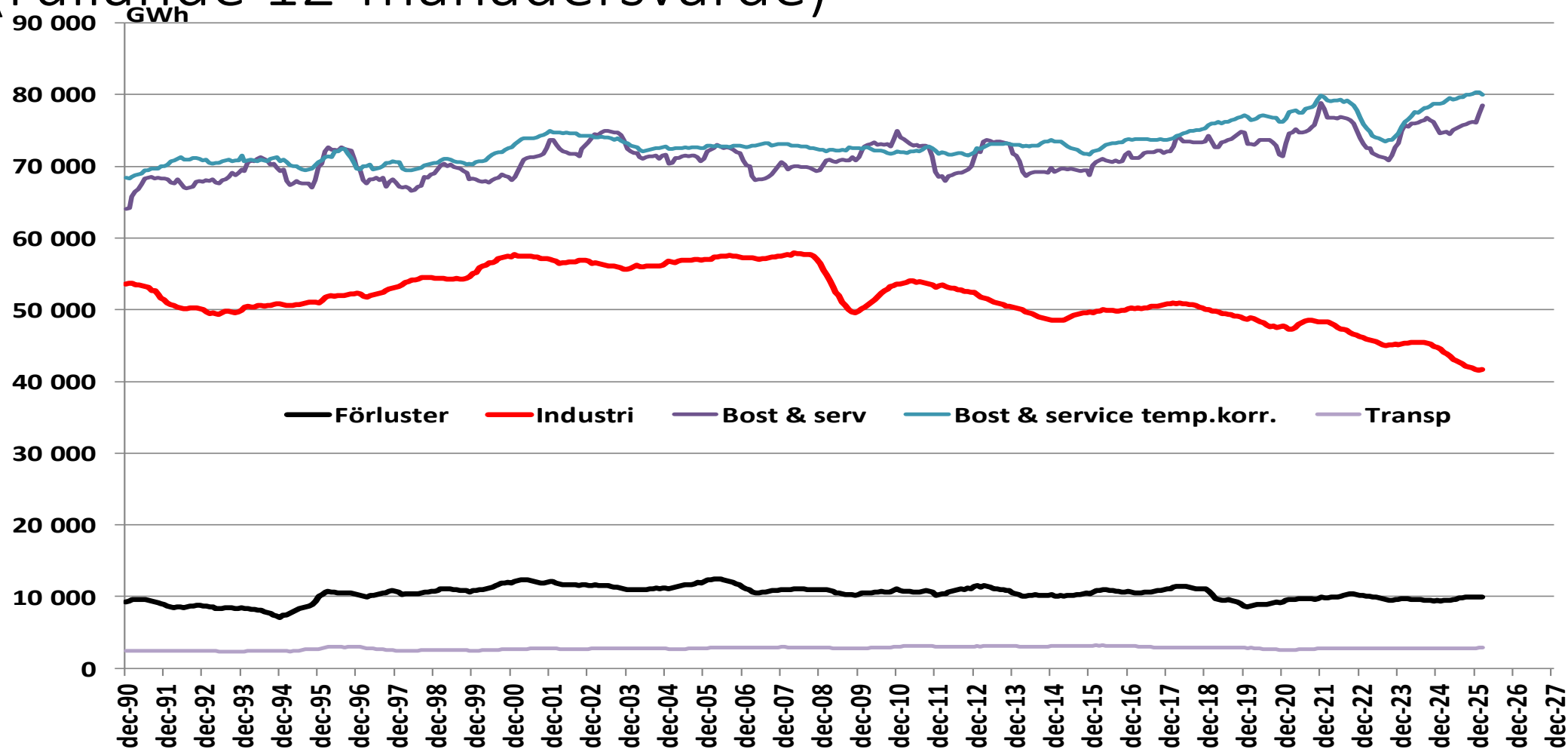

Källa: SCB, Energiföretagen

Elanvändningen i svensk industri 1975- (rullande 12-månadersvärde)

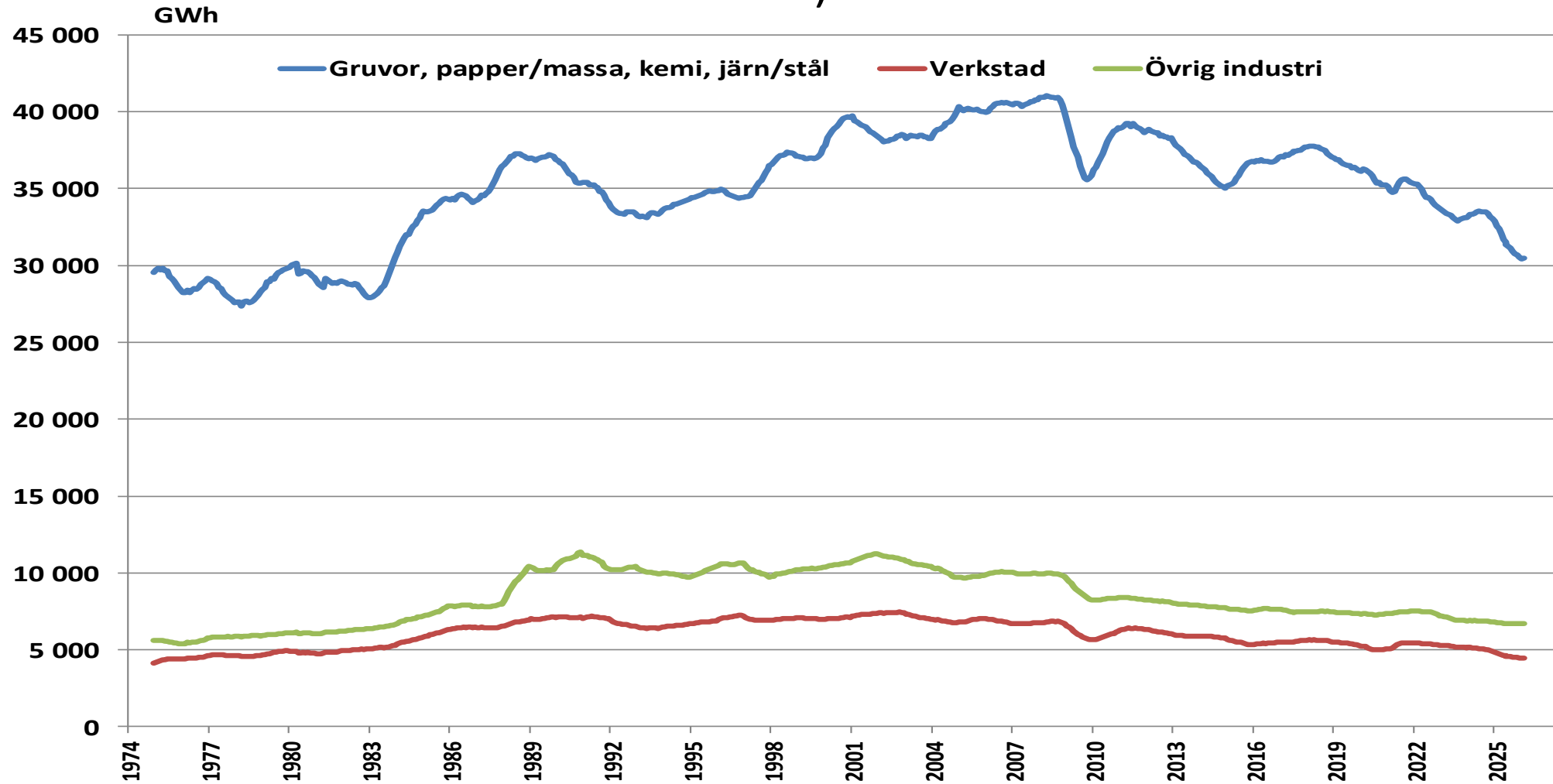

Källa: SCB, Energiföretagen

Elanvändningen i svensk industri 1975- (rullande 12-månadersvärde)

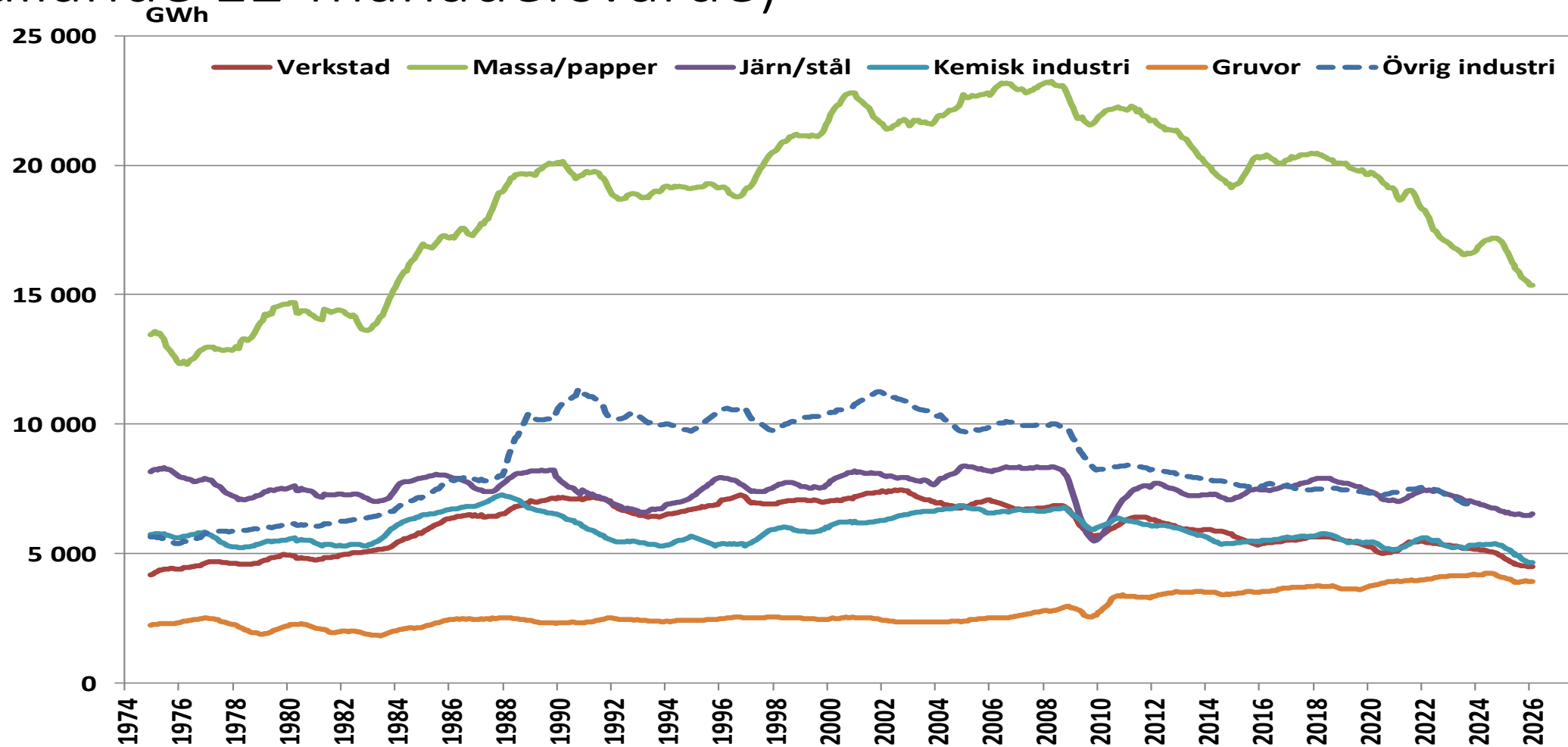

Källa: SCB, Energiföretagen